

# 纳客

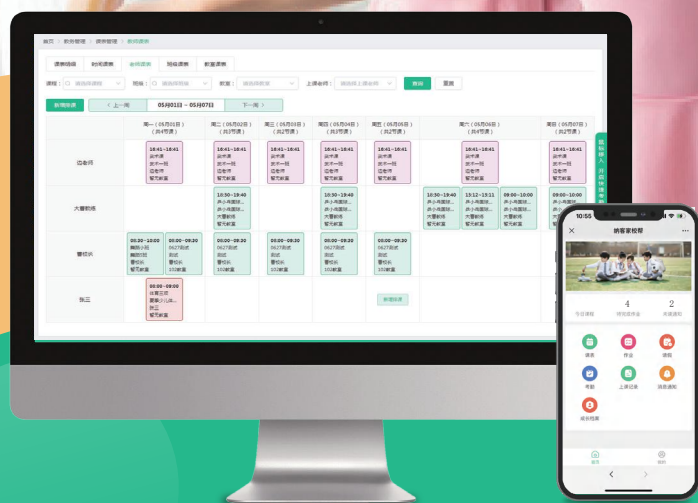

## 纳客智慧教培艺培机构解决方案

NAKE INTELLIGENT TEACHING AND ART TRAINING INSTITUTIONS SOLUTIONS

适用行业

Applicable industry

艺术培训 | 体育培训 | 舞蹈培训 | 美术培训 | 幼儿早教 | 棋类/书法 | 素质培训 | 学科辅导

# 纳客教培艺培机构管理系统

- 本地化服务** 第一时间提供上门服务, 客户经理一对一极速响应;
- 质量保障** 深耕软件行业11年, 本土自有品牌, 品质更有保障;
- 价格优势** 一次付费享超长使用期限, 价格实惠, 超高性价比;

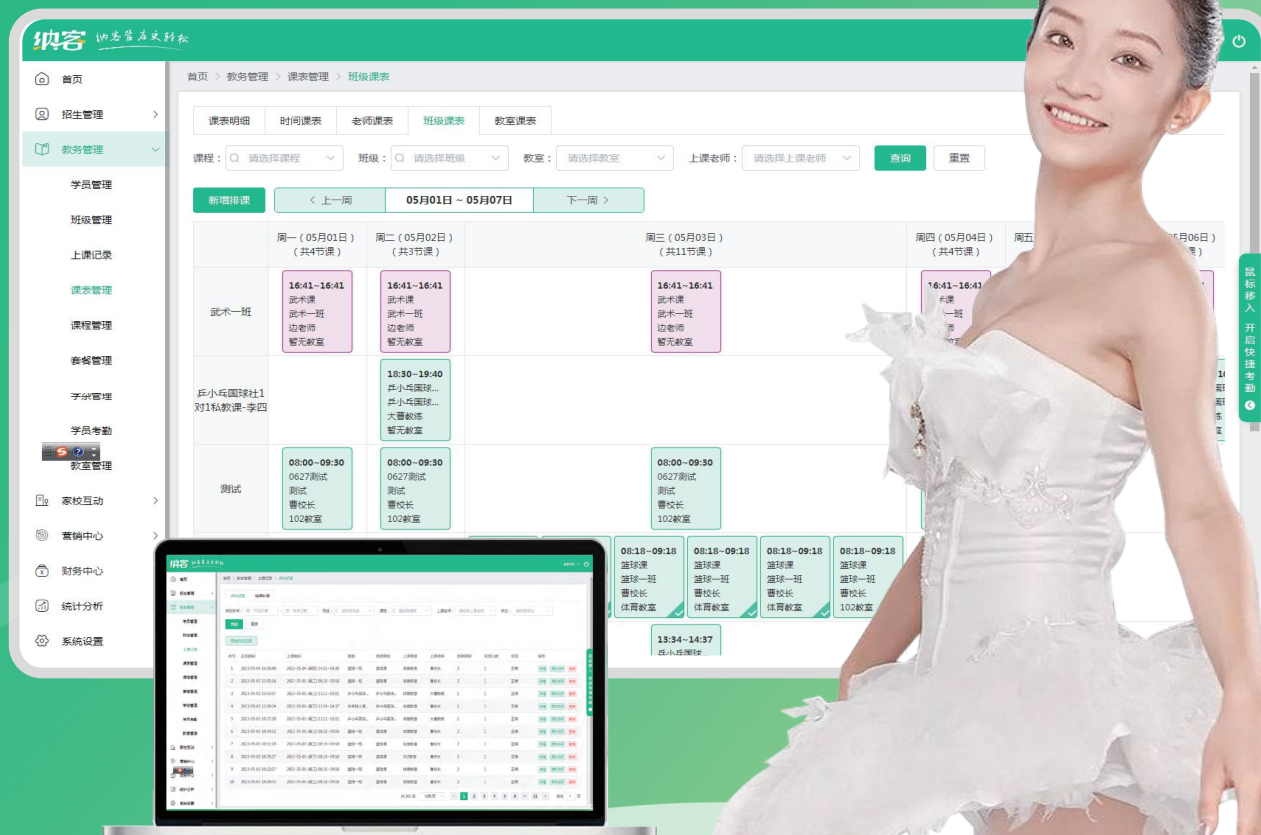

## 适用行业

Applicable industry

- ✓ 艺术培训
- ✓ 体育培训
- ✓ 舞蹈培训
- ✓ 美术培训
- ✓ 幼儿早教
- ✓ 棋类/书法
- ✓ 素质培训
- ✓ 学科辅导

湖北纳新网络科技有限公司  
湖北省宜昌市发展大道57-6号三峡云计算中心4楼

☎ 13872512335  
🌐 www.900vip.cn



客户经理微信



微信公众号

# 纳客教培艺培机构管理系统

## 纳客教培艺培机构管理系统解决方案

教培艺培机构数字化全场景运营管理系统,全方位解决机构经营管理难题

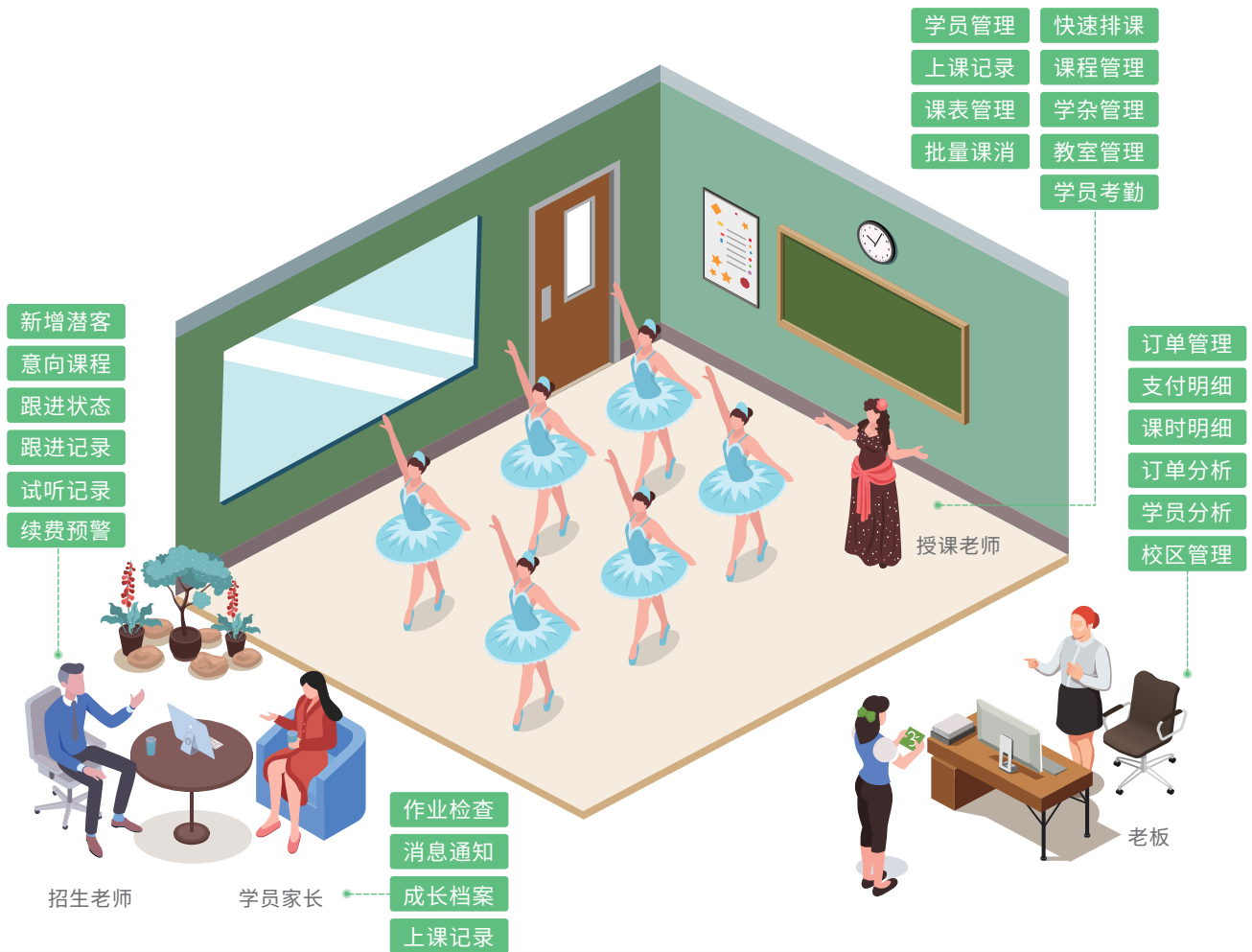

## 系统主要功能

帮助教培艺培机构实现数字化运营,全面赋能机构业绩持续增长



招生管理



教务管理



家校互动



营销中心



财务中心



统计分析



系统管理



校区管理



老师端



家长端



# 全链路招生管理 高效智能排课

教培艺培机构实现从线索获取、分配、跟进、转化全链路闭环管理。智能排课，一键生成课表。一键检测老师、教室等资源冲突。

## 招生管理精细化

销售漏斗管理+私域流量运营, 显著提升销售效率及业绩



首页 > 招生管理 > 潜客管理 > 潜客学员

快速筛选: 全部(11) 今日待跟进的 7天内跟进的(1) 30天内转化的 今日新加的 本周新加的 本月新加的

学员: 请输入学员姓名或联系方式卡号 [查询](#) [重置](#) [更多筛选 >](#)

[+ 新增潜客](#) [购买字架](#) [标签](#) [分配跟进人](#) [回收公海池](#) [批量导入](#) [导出](#)

| <input type="checkbox"/> | 学员姓名  | 出生日期 | 联系方式    | 潜在状态 | 卡号 | 学生来源 | 意向程度 | 意向课程 | 跟进状态 | 跟进阶段 | 跟进人   | 跟进时间... | 最近一次... | 备注      | 操作   |
|--------------------------|-------|------|---------|------|----|------|------|------|------|------|-------|---------|---------|---------|--|
| <input type="checkbox"/> | 测试    | (公历) | 本人 1... | 未跟进  | -  | -    | 一般   | -    | 待跟进  | -    | 曹校长   | 2023... |         |         | <a href="#">跟进</a> <a href="#">试听</a> <a href="#">删除</a> |
| <input type="checkbox"/> | 测试003 | (公历) | 微信 1... | 未跟进  | -  | -    | 中等   | -    | 待跟进  | -    | 曹校长   | 2023... |         |         | <a href="#">跟进</a> <a href="#">试听</a> <a href="#">删除</a> |
| <input type="checkbox"/> | 测试002 | (公历) | 妈妈 1... | 未跟进  | -  | -    | 一般   | -    | 待跟进  | -    | 王校长   | 2022... |         |         | <a href="#">跟进</a> <a href="#">试听</a> <a href="#">删除</a> |
| <input type="checkbox"/> | 测试001 | (公历) | 妈妈 1... | 未跟进  | -  | -    | 一般   | -    | 待跟进  | -    | 王校长   | 2022... |         |         | <a href="#">跟进</a> <a href="#">试听</a> <a href="#">删除</a> |
| <input type="checkbox"/> | 王二小   | (公历) | 微信 1... | 已跟进  | 1  | -    | 中等   | -    | 待跟进  | -    | 王校长   | 2022... |         |         | <a href="#">跟进</a> <a href="#">试听</a> <a href="#">删除</a> |
| <input type="checkbox"/> | 王最大   | (公历) | 本人 1... | 未跟进  | -  | -    | 一般   | -    | 跟进中  | 建立联系 | 王校长   | 2022... | 2022... | 2022... | <a href="#">跟进</a> <a href="#">试听</a> <a href="#">删除</a> |
| <input type="checkbox"/> | 王晨晨   | (公历) | 微信 1... | 未跟进  | -  | -    | 一般   | -    | 跟进中  | -    | 王校长   | 2022... |         |         | <a href="#">跟进</a> <a href="#">试听</a> <a href="#">删除</a> |
| <input type="checkbox"/> | OKK   | (公历) | 妈妈 1... | 未跟进  | -  | -    | 强烈   | -    | 跟进中  | -    | admin | 2022... |         |         | <a href="#">跟进</a> <a href="#">试听</a> <a href="#">删除</a> |
| <input type="checkbox"/> | OKK   | (公历) | 微信 1... | 未跟进  | -  | -    | 一般   | -    | 待跟进  | -    | 王校长   | 2022... |         |         | <a href="#">跟进</a> <a href="#">试听</a> <a href="#">删除</a> |
| <input type="checkbox"/> | 来了老弟  | (公历) | 妈妈 1... | 未跟进  | -  | -    | 强烈   | -    | 跟进中  | -    | 小基老师  | 2022... |         |         | <a href="#">跟进</a> <a href="#">试听</a> <a href="#">删除</a> |

共 11 条 10条/页 < 1 2 > 前往 1 页

● 潜客管理 ● 公海池 ● 跟进记录 ● 试听记录 ● 续费预警

### 获客

抖音推广、户外广告、朋友圈广告、老带新裂变、口碑传播

### 咨询

系统记录意向学员来源渠道、意向课程信息, 为学员打标签

### 到访

洞察需求, 咨询情况实时记录, 跟进日期到期自动提醒

### 试听

试听课程、到课状态等可视化试听记录, 锁定意向学员

### 报班

订单管理、课时明细、支付明细、招生分析等相关财务分析管理

## 系统智能排课/课表

可视化排课, 自动课表, 多种课表方式更清晰



首页 > 教务管理 > 课表管理 > 教师课表

课表明细 时间课表 老师课表 班级课表 教室课表

课程: 请选择课程 班级: 请选择班级 教室: 请选择教室 上课老师: 请选择上课老师 [查询](#) [重置](#)

[新增排课](#) < 上一周 05/01日 - 05/07日 下一周 >

|      | 周一 (05月01日)<br>(共4节课)                         | 周二 (05月02日)<br>(共3节课)                               | 周三 (05月03日)<br>(共3节课)                        | 周四 (05月04日)<br>(共3节课)                               | 周五 (05月05日)<br>(共2节课)                        | 周六 (05月06日)<br>(共4节课)                               | 周日 (05月07日)<br>(共2节课)                               |
|------|---|---|--|---|--|---|---|
| 边老师  | 16:41-16:41<br>艺术课<br>艺术一班<br>边老师<br>暂无教室     | 16:41-16:41<br>艺术课<br>艺术一班<br>边老师<br>暂无教室           | 16:41-16:41<br>艺术课<br>艺术一班<br>边老师<br>暂无教室    | 16:41-16:41<br>艺术课<br>艺术一班<br>边老师<br>暂无教室           | 16:41-16:41<br>艺术课<br>艺术一班<br>边老师<br>暂无教室    | 16:41-16:41<br>艺术课<br>艺术一班<br>边老师<br>暂无教室           | 16:41-16:41<br>艺术课<br>艺术一班<br>边老师<br>暂无教室           |
| 大曹教练 |   | 18:30-19:40<br>少儿小篮球...<br>少儿小篮球...<br>大曹教练<br>暂无教室 |  | 18:30-19:40<br>少儿小篮球...<br>少儿小篮球...<br>大曹教练<br>暂无教室 |  | 18:30-19:40<br>少儿小篮球...<br>少儿小篮球...<br>大曹教练<br>暂无教室 | 09:00-10:00<br>少儿小篮球...<br>少儿小篮球...<br>大曹教练<br>暂无教室 |
| 曹校长  | 08:30-10:00<br>舞蹈小班<br>舞蹈小班<br>曹校长<br>暂无教室    | 08:00-09:30<br>08:27测试<br>测试<br>曹校长<br>102教室        | 08:00-09:30<br>08:27测试<br>测试<br>曹校长<br>102教室 | 08:00-09:30<br>08:27测试<br>测试<br>曹校长<br>102教室        | 08:00-09:30<br>08:27测试<br>测试<br>曹校长<br>102教室 |   |   |
| 张三   | 08:00-09:00<br>体育二课<br>廖美兰儿体...<br>张三<br>暂无教室 |   |  |   | 新增排课   |   |   |

● 课表明细 ● 时间课表 ● 老师课表 ● 班级课表 ● 教室课表

01 一对多/一对一系统智能排课

02 每周循环/单次排课自由选择

03 日历式可视化排课更加便捷

04 系统可以自动跳过节假日

05 多种课表展现方式更加清晰

# 便捷考勤/课消

签到自动消课时，消息同步更省心

## ● 签到方式多样

刷卡、指纹、PC、手机签到批量操作

## ● 考勤消息自动推送

老师点名后，家长实时收到孩子上课签到通知

## ● 考勤自动扣减课时

点名后，系统自动统计学员课消和老师业绩



# CONVENIENT ATTENDANCE

家长端+老师端

前后端信息互通，沟通顺畅服务满意



## 家长端

Parent end

- 课表
- 作业
- 请假
- 考勤
- 上课记录
- 消息通知
- 成长档案

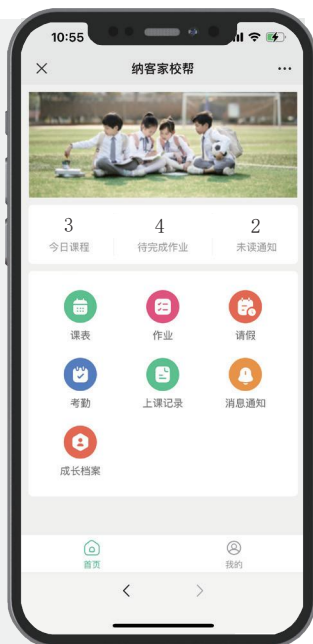

## 教师端

Teacher terminal

- 我的课表
- 上课点名
- 学生请假
- 布置作业
- 课后点评
- 消息通知
- 作业点评



01

## 招生线索全过程追踪 提升转化率



- **潜客管理**  
系统记录意向学员来源渠道、意向课程等信息
- **公海池**  
超期未跟进、未转化成员，线索回收收到公海池
- **邀约跟进**  
咨询情况实时记录，跟进日期到期自动提醒
- **试听管理**  
可视化试听记录，锁定意向学员，提高转化率

02

## 教务管理信息化 降低运营成本



- **快速排课**  
课表一键生成，一键检测老师、教室等资源冲突
- **课程管理**  
课程设置多样化，课程收费类型、收费标准设置
- **班级管理**  
多维度信息展示，快速了解班级排课、上课等信息
- **选班调班**  
班级学员可以灵活调班，调整信息系统实时同步
- **员工管理**  
员工信息档案及岗位管理，全方位了解员工情况
- **缺课补课**  
支持线上缺课补课，人性化管理，提高学员满意度

03

## 精细化管理 学员档案全纪录



- **资料录入**  
学员个人资料一键录入，跟进、报读、分班、调班等
- **续费提醒**  
对将续费学员预警提醒，系统催缴信息自动发送
- **刷卡考勤**  
老师智能考勤，学员磁卡、人脸考勤模式自由选择
- **请假复课**  
学员请假、复课、结班轻松操作，学员状态清晰呈现
- **作业布置**  
学员线上交作业，老师在线点评作业，点评一目了然

## 多维度统计报表, 在线分析

### 招生报表

- 学员总数、热门课程便于决策者及时调整招生策略

### 订单分析

- 老师上课/扣课情况/消耗课时及扣课时间清清楚楚

### 课消报表

- 教师课时费自动统计汇总, 方便财务安排工资发放

### 财务报表

- 学员缴费/欠费系统自动生成流水, 避免人工错漏

### 订单/学员分析

- 自由查看每个周期订单情况以及学员的报课情况

### 多校区管理报表

- 支持多校区统一管理, 各校区运营数据自动汇总

## 家校服务 铸口碑促续费

- **消息通知** 重要消息实时推送给家长, 老师教学动态及时了解
- **课后作业** 支持文字、图片、视频多种形式, 在线收发/批改作业
- **师生互评** 老师评价学员赢取口碑, 学员评价老师获得反馈
- **成长档案** 家长可以随时查看学员档案, 直观感受孩子成长

INTELLIGENT HARDWARE COLLOCATION

# 智能硬件搭配

## 智能收银机



单屏收银机



单屏



收银



电容触控



双屏收银机



双屏



收银



电容触控

## 收银硬件搭配



小票打印机



标签打印机



蓝牙打印机



网口打印机



扫码盒



钱箱



扫码枪



手持机



COMPANY INTRODUCTION AND SUCCESSFUL CASES

# 公司介绍与成功案例

- 公司介绍
- 实力保障
- 获得荣誉
- 成功案例

ABOUT THE COMPANY

# 公司介绍

12<sup>+</sup>

行业深耕

20<sup>+</sup>

省份覆盖

1000<sup>+</sup>

合作伙伴

70<sup>+</sup>万

使用商户

1000<sup>+</sup>万

会员数量

## 行业解决方案

### 餐饮茶饮

- 快餐叫号
- 扫码点餐
- 外卖对接
- APP点餐
- 财务报表
- 团购核销



### 美业丽人

- 开单收银
- 在线预约
- 员工提成
- 艺人排班
- 次卡套餐
- 房台管理



### 零售专卖

- 称重收银
- 货流管理
- 会员管理
- 商品管理
- 库存管理
- 财务报表



### 加油气站

- 一键加油
- 自助加油
- 优惠券包
- 加油播报
- 子母卡
- 礼品群发



### 儿童乐园

- 充次扣次
- 月卡年卡
- 项目套餐
- 固额消费
- 移动收银
- 团购核销

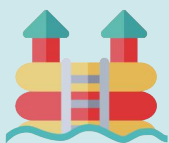

### 棋牌茶室

- 智能控灯
- 计时消费
- 在线预约
- 扫码点餐
- 房台管理
- 团购核销



### 运动场馆

- 智能控灯
- 开台预定
- 计时收费
- 到点提醒
- 储值次卡
- 场地管理

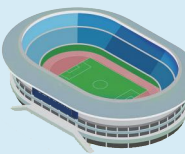

### 养生保健

- 技师预约
- 员工排班
- 技师提成
- 房间管理
- 项目套餐
- 团购核销



### 汽车服务

- 储值次卡
- 到期提醒
- 快速扣次
- OCR识别
- 员工提成
- 会员小程序



### 教培艺培

- 招生管理
- 教务管理
- 家校互动
- 营销中心
- 财务中心
- 统计分析



# 实力保障

十二年行业深耕，实力绝顶一流



## 深耕行业十二载

12年系统研发，研发实力强劲，70万+客户称赞



## 终身免费升级

软件终身免费升级，系统稳定，极具性价比



## 1000家合作伙伴

合作伙伴遍布全国，商家覆盖全国20多个省级区域



## 专业客服服务

1专业客服1对1服务，包教包会，学会为止



## 全天售后保障

7\*12小时售后服务支持，极速响应客户问题



## 专属软件定制

可为客户提供个性化的软件定制服务，实力更强

# 十二年发展 满载荣誉

追求卓越、匠心前行，纳客以研发创新为导向，不断前进发展，斥巨资加大研发投入，扩大人才队伍，取得包括“多项知识产权、近百项计算机软件著作权、高新技术企业、武汉市科技小巨人”等新型专利证书及荣誉。



# 成功案例

## 更多品牌选择纳客,大品牌值得信赖

很多教培艺培品牌选择与纳客合作,看中纳客成熟的技术和优质的服务





THANKS  
— 感谢观看 —

湖北纳新网络科技有限公司

☎ 4008-760-660 | 🌐 [www.nakesoft.com](http://www.nakesoft.com)

湖北自贸区宜昌片区发展大道57-6号三峡云计算中心4楼

