

# 富掌柜收银-快餐解决方案

上海明献信息科技有限公司



# 目录

01

行业现状

02

收银管理

03

场景应用

04

后台管理

01

# 行业现状

# 快餐行业

## 2023年全国小吃快餐细分品类门店数占比

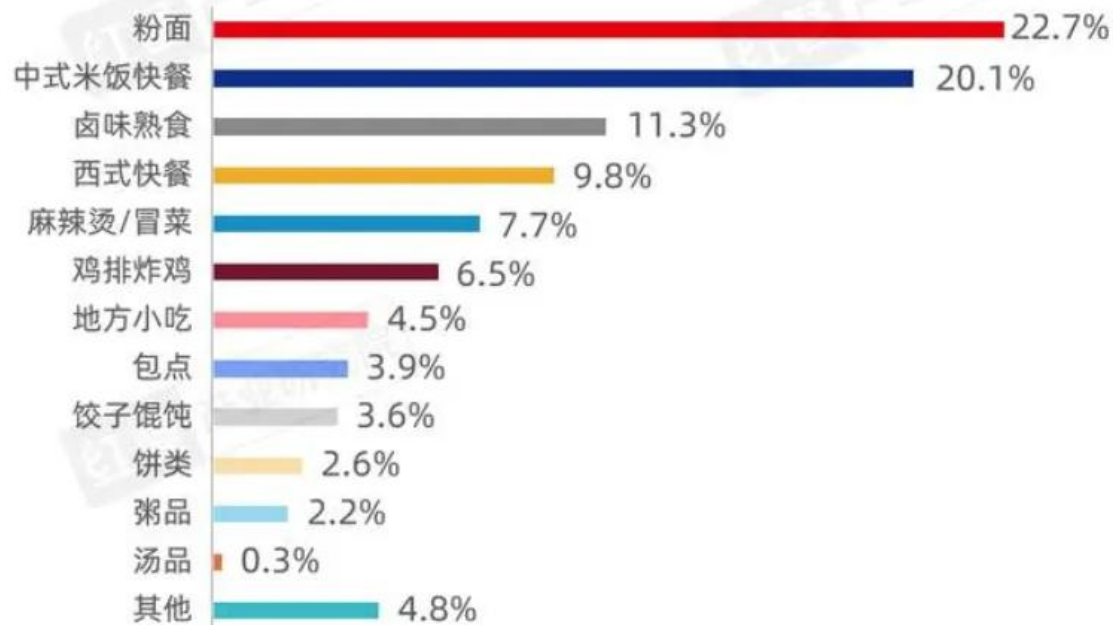

## 行业背景

“早上吃什么、中午吃什么、晚上吃什么”，被称作当代版的“吾日三省吾身”。目前快餐行业在餐饮行业中的占比接近70%，近几年快餐行业市场快速增长，由于体系庞大、刚需属性强、受众人群广、消费频次高；然而在这种庞大的快餐市场里，竞争力也非常大，如何利富掌柜收银帮商家做好门店经营呢？



# 痛点&需求

收银混乱报账对不上

01

单价低盈利乏力

02

销售时段集中，有局限

03

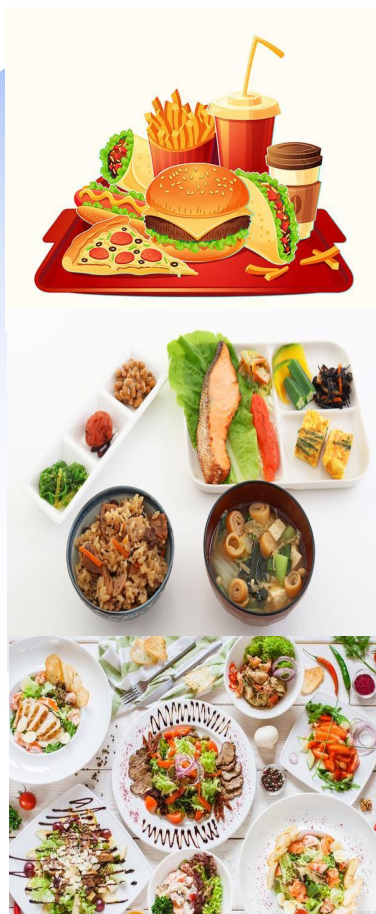

04

库存管理有难度

05

经营销售渠道单一

06

房租高人工成本高

# 连锁/单店均支持

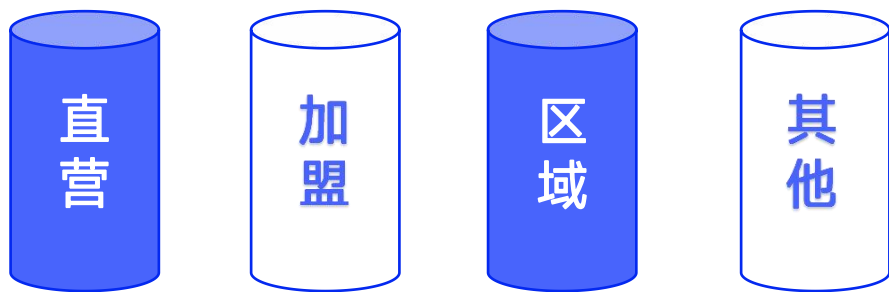

## 适用任何连锁模式

「连锁管理」一个系统就能帮你打通门店报表、货流管理、营销活动、会员和储值积分。

「权限管控」依据连锁架构，总部可限制子门店对敏感信息的编辑，如充值赠送、支付方式等；总部可开放仓库、区域账号查询连锁库存的权限。

「一体化」门店数字化解决方案，覆盖门店端、供应链端、后台数据端等餐饮门店经营管理全场景，应对不同细分业态、连锁架构的品牌项目需求。

02

# 收银管理

# 快餐场景

## 快餐收银解决方案（先结账后用餐）

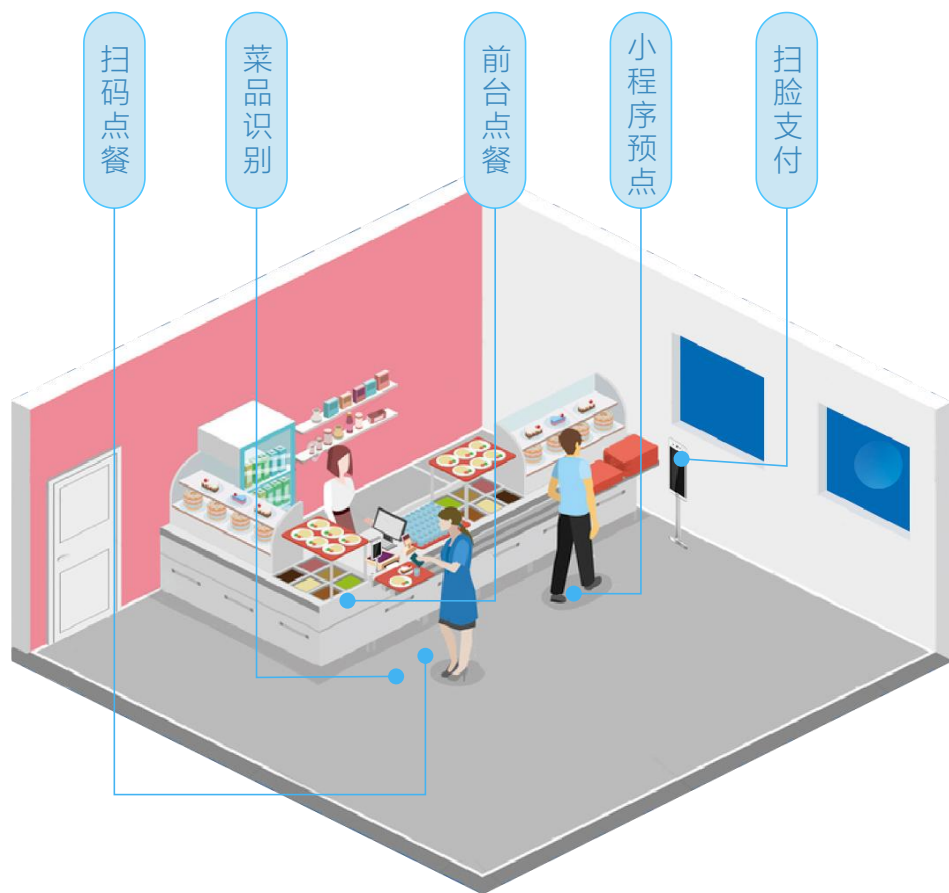

适用场景



早餐



中式快餐



西式快餐

## 推荐硬件设备：



小票打印机  
(58mm/手撕)



收款钱箱  
(结账自动弹出)



标签打印机



扫码收款



扫码点餐



智能终端



扫脸终端

# 收银管理-收银机



收银、扫码一体化



设备美观，提高客户好感度



有线、WIFI

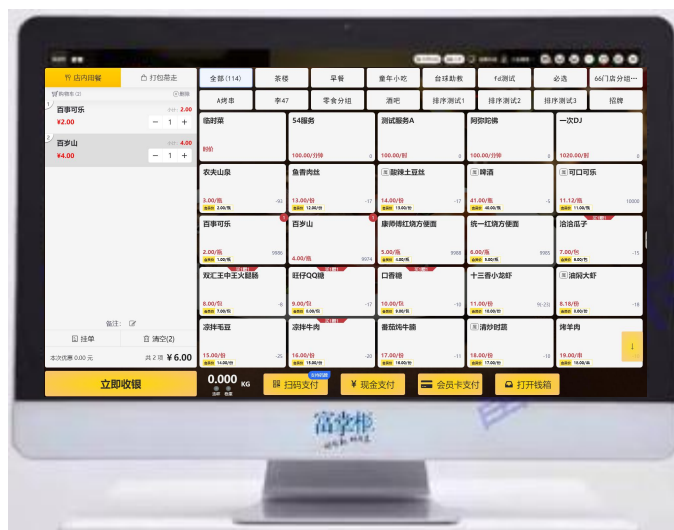

扫脸会员、打印、自助收银一体化



支持扫脸、扫码，提升支付体验



有线、WIFI





# 收银管理-收银机点餐

## Windows收银前台点餐

「店内用餐&打包带走」

使用Windows快餐模式点餐功能：

1. 前置团购验券
2. 购物车用餐方式可选
3. 商品点选或者扫码识别到购物车
4. 临时菜品快速加购
5. 挂单&取单
6. 购物车界面快速收银，提高收银效率

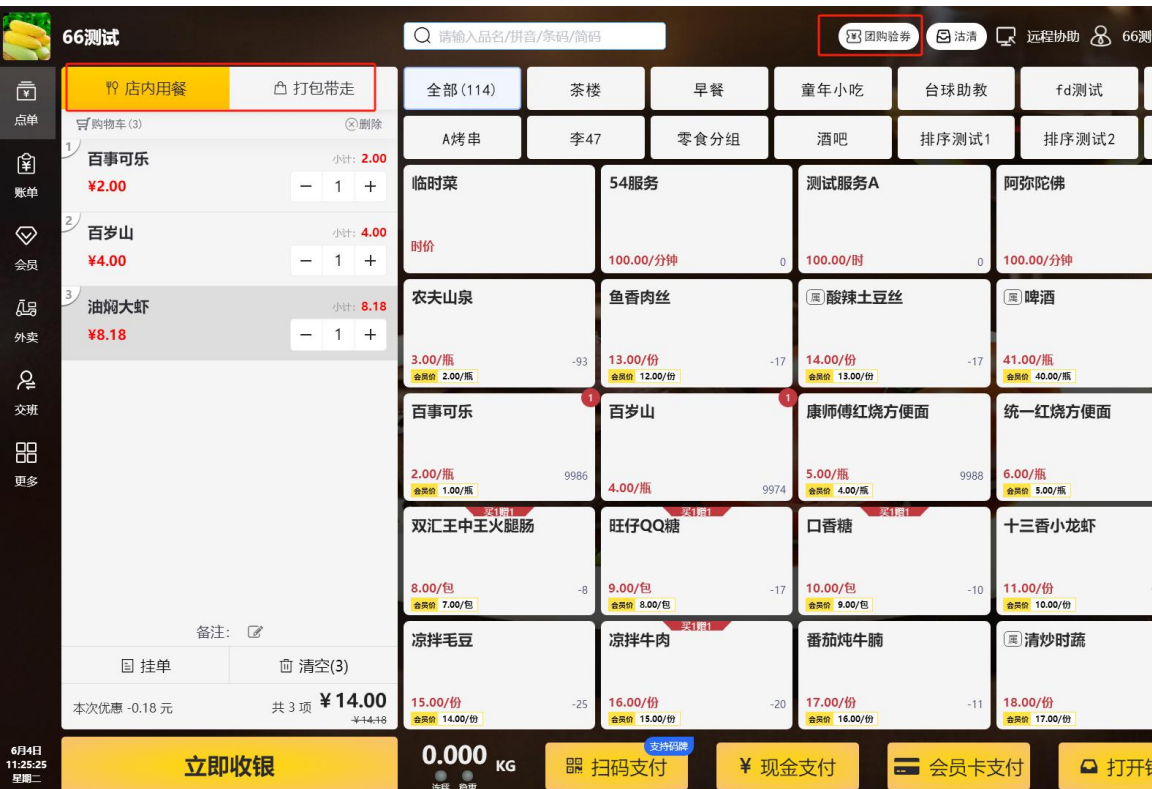

## Android收银前台点餐

「堂食&外带」

使用Android快餐模式点餐功能：

1. 前置团购验券
2. 用餐方式可选
3. 商品快速加购
4. 临时商品快速加购
5. 挂单&取单
6. 购物车界面快速收银，提高收银效率更快服务



# 收银管理-掌上收银机

Android&iOS手机掌中宝&Android智能POS掌中宝

「移动式mini收银机」

好帮手:随时随地的店铺管理, 远程处理店铺业务;

掌上收银机:无缝切换部手机解决门店收银收款, 收银员/管理者;

数据助理:移动报表中心, 多类营业报表实时查看。

高效连接人与业务, 商品管理、员工管理、门店管理、数据报表等各类服务, 让商家全面省心的移动软件



# 收银管理-掌上点餐

「店铺管理」

11:53

店铺管理

门店名称66测试

营业状态

销售方式

收银机

小程序自取/堂食

小程序外卖

营业时间

堂食

是否跨天

最多可添加3段

开始时间至结束时间

外卖

是否跨天

最多可添加3段

开始时间至结束时间

经营模式先结账后用餐

地址洪山区珞狮南路特二号洪山区委旁南湖雅园

联系人测试

确定

「角色切换」

11:56

选择角色

定义我的首页

定制属于您的专属首页

我是管理者

我是管理者，关注数据做决策

我是收银员

我负责日常收银，接单等操作

当前

「快速点餐」

11:53

收银员

开单

快速收银

订单列表

交接班

寄存

查询会员

会员充值

挂账

商品管理

店铺管理

支付方式

商品展示

接单设置

小票信息设置

设备管理

首页

订单

更多

「订单管理」

11:54

2024.06.02~2024.06.04

全部进行中已完成已取消售后

收银机

自取:2643009018

已完成待评价

鱼香肉丝x1¥13

十三香小龙虾x1¥11

实付:¥24

2024-06-04 11:54:18

取餐号: A1

人数: 1

更多

退款

收银机

堂食:2639807957

开台待结单

测试分时段餐位费x1¥129.35

11147x2¥2

x2¥44

共5件, 查看更多

实付:¥175.35

2024-06-03 10:46:17

桌台: 4

取餐号: 6

人数: 2

更多

收银机

堂食:2639734759

开台待结单

测试分时段餐位费x1¥139.48

11147x2¥2

x2¥44

共5件, 查看更多

实付:¥185.48

首页

订单

更多



# 收银管理-小程序场景



# 收银管理-扫码点餐

「扫码点餐」商家可在SP新增桌台-小程序，生成桌号二维码，顾客可扫收银台或者桌位上的二维码扫码即可完成点单-支付-充值等自助操作。首页弹窗、自定义装修、特色模板、进店有礼、团购券核销、在线充值、支付页充值；支持富掌柜收银自带的小程序，也支持商家自己的微信小程序。

## 自定义装修



## 会员画像

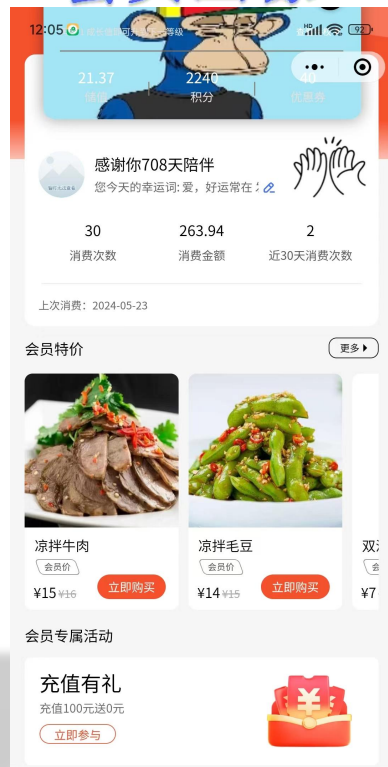

## 订单详情



## 会员中心

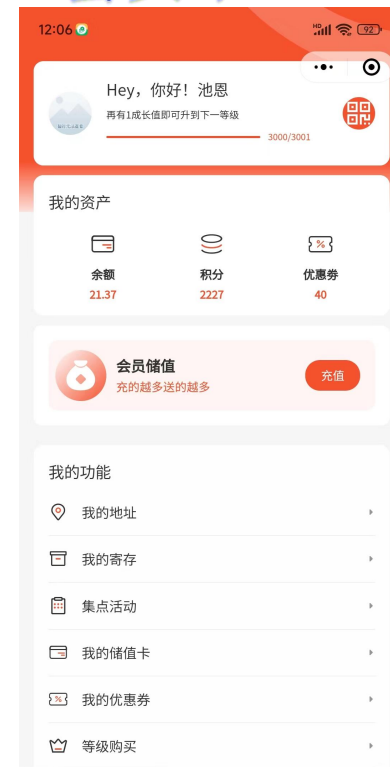

## 积分商城兑换优惠券、商品、券包

多方位留存客户、减少流失率提升回购率，提升用户忠诚度。

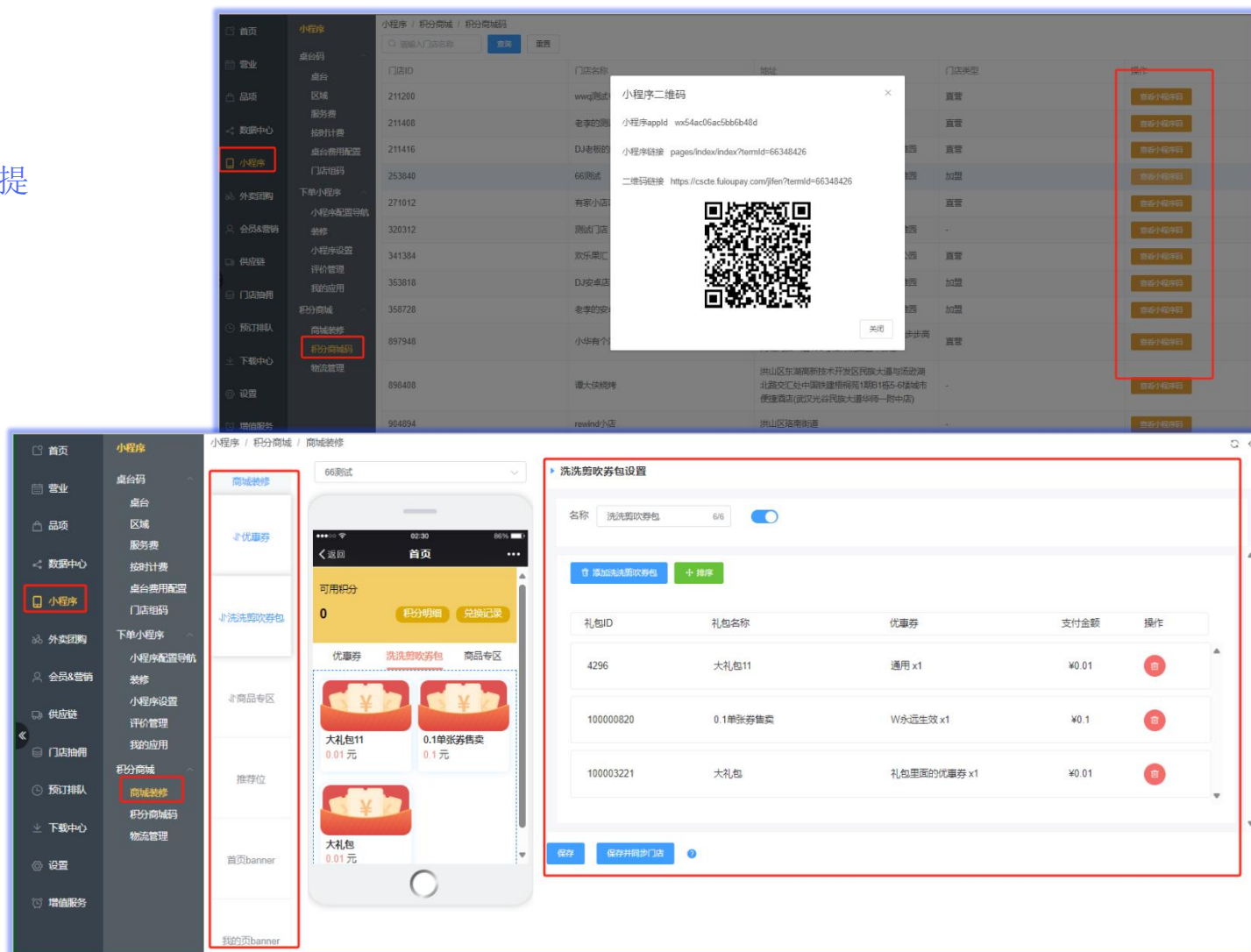

# 收银管理-电子秤

适用于需要称重的菜品，将菜品放置秤上，收银系统即可快速识别菜品重量和金额；  
提高收银员工作效率，高效准确。



十三香小龙虾

单价 11.00

会员价 10.00

数量 0

折扣% 100

赠送

¥ 0.00

备注

请输入备注

限量: 8(库存: -24)

手输重量 ☐

手输总额 ☐

取消

确定



# 收银管理-智能餐盘

## 适用于快餐商家菜品直接放置感应区识别餐品

通过将收银机与智能餐盘连接，顾客只需拿起菜品放置餐盘感应区，收银系统即可快速识别菜品信息，员工可以迅速进行点单和收银。

高效点单流程

100%精准订单

节省人力成本

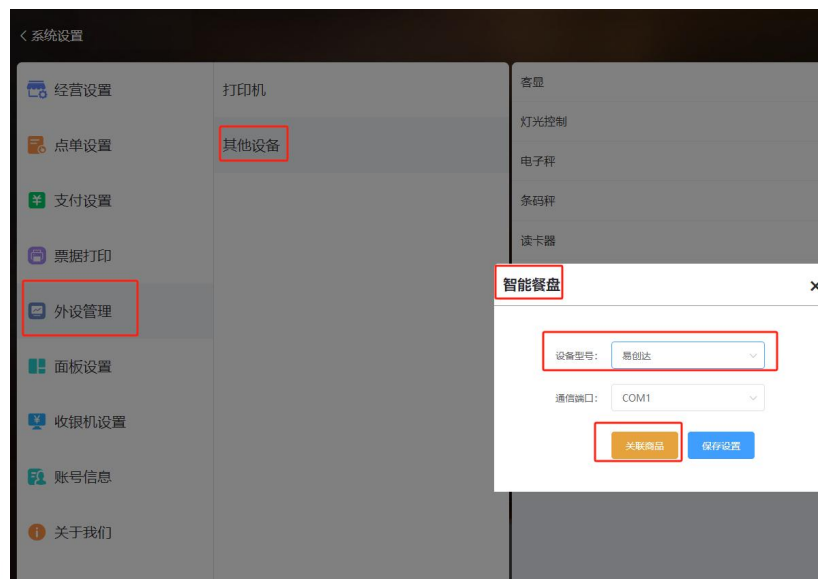

03

## 场景应用

# 场景应用-时段菜品

## 菜品多种销售时段

登录SP后台，进入品项-商品编辑页面进行快速设置；

例如：有些快餐商户早中晚都营业，早中晚分别卖不同的菜品，可以分别设置商品销售时段，收银机和小程序分别呈现该时段售卖的菜品，不是该时段售卖的菜品默认不显示；分别可根据菜品设置，也可以批量设置菜品销售时段。

首页

营业

品项

数据中心

小程序

外卖团购

会员&营销

供应链

门店抽佣

预订排队

下载中心

设置

增值服务

品项

商品

商品库

门店商品

菜单管理

商品标签

角标管理

导入记录

套餐

套餐库

门店套餐

套餐可选模板

原材料

原材料库

门店原材料

导入记录

排序管理

分组管理

商品分组

财务分组

原材料分组

同步下发

商品同步

品项 / 商品 / 新增商品

\* 基本信息

\* 收银机/小程序堂食

\* 小程序外带/外卖

多规格

加料

属性

供应链信息

辅助信息

银联单品券ID

输入银联单品券ID

商品销售标签

请选择

展示在小程序点单页商品名称下方，小程序端支持展示3个商品标签

商品角标

请选择

展示在小程序商品图片左上角

角标有效期

开始日期

至

结束日期

商品税率

选择

商品热度

商品辣度

销售时段

选择日期

永久

法定节假日不可用

时段1

16:00

至

20:00

时段2

20:01

至

22:02

选择星期

星期日

星期一

星期二

星期三

星期四

星期五

星期六

后厨打印机

请选择要绑定的后厨打印机

保存

返回列表

# 场景应用-销售渠道

## 多种销售方式设置

登录SP后台，进入品项-商品编辑页面进行快速设置；

例如：对于快餐商户，有些菜品堂食口感最佳，可仅设置该菜品只在收银机上售卖，小程序上不让售卖；  
同类型商品可以设置在同一个分组，分组可以分销售渠道分别隐藏显示，如点餐小程序不想显示，就关闭对应小程序显示开关，这样点餐小程序就不会显示该分组商品，根据实际情况而定灵活控制。

首页

营业

品项

数据中心

小程序

外卖团购

会员&营销

供应链

门店管理

下载中心

设置

增值服务

品项

商品

商品库

门店商品

菜单管理

商品标签

角标管理

导入记录

套餐

套餐库

门店套餐

套餐可选模板

原材料

原材料库

排序

分组

商品

规格

加料

属性

品项 / 商品 / 新增商品

\* 基本信息

\* 收银机

\* 微信小程序

多规格

加料

属性

\* 销售方式

☒ 收银机

☒ 微信小程序

菜单

默认菜单

\* 商品名

003

条形码

003

生成15位普通条码

生成防伪码并专用7位条码

货号

请输入货号/后缀码

基本单位

份

是否称重商品

☐

如无法开单，先修改商品单位，仅支持 克、千克、斤、两

是否特价商品

☐

商品名

003

\* 销售方式

☒ 小程序外带

☒ 小程序外卖

\* 商品分组

请选择商品分组

财务分组

请选择财务分组

新增商品分组

收银机 / 小程序 (隐藏显示)	创建时间	操作
<input checked="" type="checkbox"/> <input checked="" type="checkbox"/>	2022-12-14 15:31:09	<a href="#">编辑</a> <a href="#">子分组</a> <a href="#">删除</a>
<input checked="" type="checkbox"/> <input checked="" type="checkbox"/>	2022-12-14 15:32:22	<a href="#">编辑</a> <a href="#">子分组</a> <a href="#">删除</a>
<input checked="" type="checkbox"/> <input checked="" type="checkbox"/>	2022-12-14 15:33:08	<a href="#">编辑</a> <a href="#">子分组</a> <a href="#">删除</a>
<input checked="" type="checkbox"/> <input type="checkbox"/>	2023-05-24 09:39:56	<a href="#">编辑</a> <a href="#">子分组</a> <a href="#">删除</a>

共 4 条

20条/页



## 场景应用-KDS

The collage consists of five screenshots from a mobile POS system interface, illustrating the workflow from order receipt to kitchen display and preparation.

- Top Left Screenshot:** Shows the '接单' (Receive Order) screen. The order list for #023 is displayed, including items like '吕芳汉堡' (Lüfāng Hamburger) and '吕芳鸡翅' (Lüfāng Chicken Wings). A red box highlights the order details, and a red arrow points to the order number #023. A blue text overlay reads: '前台点餐对接到后厨，后厨KDS系统显示顾客点餐小票信息，厨师根据点餐信息备餐；提升前厅与厨房的实时互动。' (Front-end ordering is connected to the back kitchen, and the back kitchen KDS system displays the customer's order ticket information. The chef prepares the food according to the order information, improving the real-time interaction between the front hall and the kitchen.)
- Top Right Screenshot:** Shows the '工作模式' (Work Mode) selection screen. A red box highlights the '标准模式' (Standard Mode) option, which is selected. A blue text overlay reads: '配菜+制作+传菜' (Preparation + Production + Serving).
- Middle Left Screenshot:** Shows the '待配菜' (Waiting for Preparation) screen. The order list for #023 is displayed, including items like '吕芳汉堡' (Lüfāng Hamburger) and '吕芳鸡翅' (Lüfāng Chicken Wings). A red box highlights the order details, and a red arrow points to the order number #023. A blue text overlay reads: '配菜+制作+传菜' (Preparation + Production + Serving).
- Middle Right Screenshot:** Shows the '待配菜' (Waiting for Preparation) screen. The order list for #023 is displayed, including items like '吕芳汉堡' (Lüfāng Hamburger) and '吕芳鸡翅' (Lüfāng Chicken Wings). A red box highlights the order details, and a red arrow points to the order number #023. A blue text overlay reads: '配菜+制作+传菜' (Preparation + Production + Serving).
- Bottom Screenshot:** Shows the '待配菜' (Waiting for Preparation) screen. The order list for #023 is displayed, including items like '吕芳汉堡' (Lüfāng Hamburger) and '吕芳鸡翅' (Lüfāng Chicken Wings). A red box highlights the order details, and a red arrow points to the order number #023. A blue text overlay reads: '配菜+制作+传菜' (Preparation + Production + Serving).

# 场景应用-叫号宝

可以连接餐厅Android终端类的电视等显示设备，电视大屏实时显示顾客菜品备餐制作状态和取餐信息。



请取餐  
READY

制作中  
PREPARING

VIP1 堂

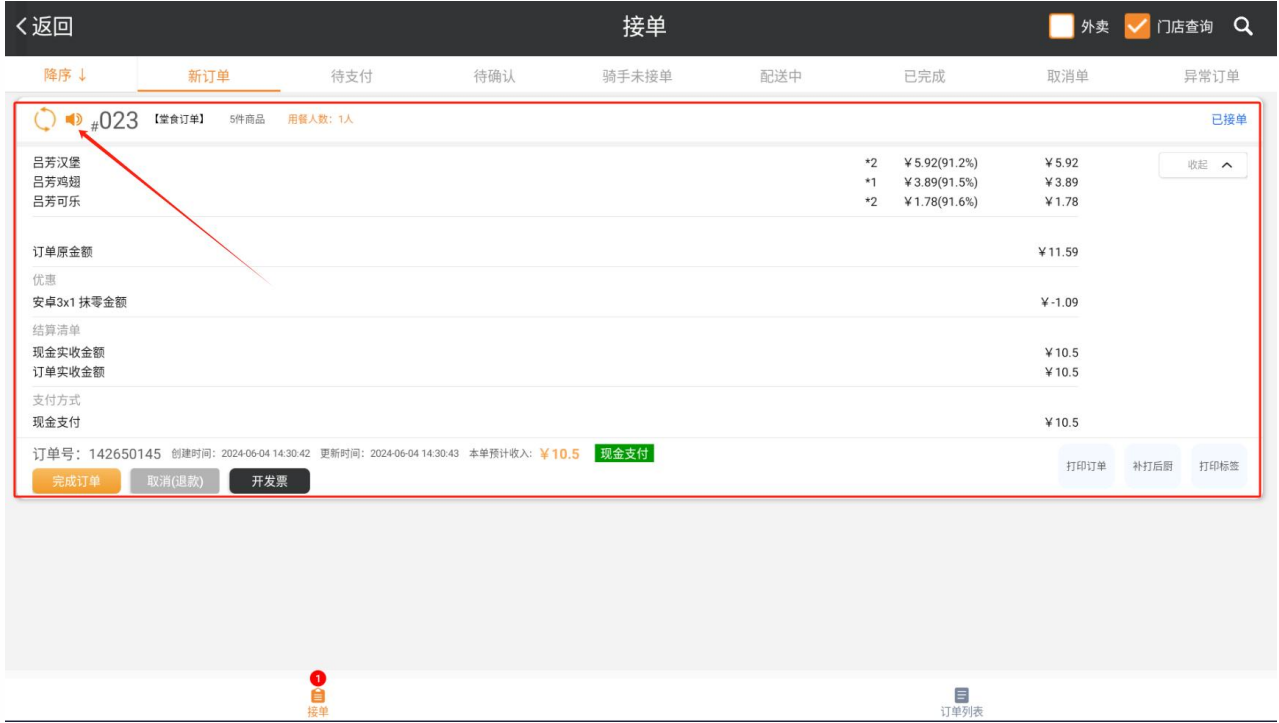

# 场景应用-自建外卖配送宝

消费者线上下单后，除了可对接外部配送机构，也支持自建配送

## 创建骑手

(填写骑手信息，设置配送范围，开通帐号)

## 下载并安装配送宝

(支持安卓手机)

## 登录配送宝帐号

(骑手登录之前分配的骑手帐号可以开始抢单了~)

商户管理平台

输入关键字找菜单 搜索 其他账号登录

外卖团购 / 外卖 / 自建骑手配送

骑手名称/电话 全部状态 全部配送状态 查询 重置

批量上传 批量上班 批量下班 新增骑手

序号	骑手编号	骑手名称	联系电话	登录帐号	最近登录时间	最近接单	操作
1	123456	小黄豆	13071291511	ST371214	2024-01-23 16:13:31		编辑 删除
2	009	李	13377947977	linder998	2023-11-22 11:21:00		编辑 删除
		王哲		wangzhe			编辑 删除
		测试骑手		1005005			编辑 删除
		小王同学		1132			编辑 删除
		花		dj12			编辑 删除
		dj		dj11			编辑 删除

配送宝

GP1314521

4663

登录

版本: 1.0.2(202104093)  
设备型号: Xiaomi MI 8 SE

配送订单

订单池 待配送 配送中 异常单

订单号: 50821955 待抢单

17:00前送达 ¥1

几个果子 金藏路351号 1.05 km

关sir 上海市浦东新区金藏路351号3 0.12 km

抢单

订单号: 50821991 待抢单

17:00前送达 ¥1

几个果子 金藏路351号 1.05 km

关sir 上海市浦东新区金藏路351号3 0.12 km

抢单

订单号: 50811981 待抢单

17:00前送达 ¥1

配送绩效

日 周 月

选择时间 2021-04-21

选门店 全部门店

2

你已完成配送订单(单)  
(已完成=已送达+已超时+异常订单)

31 0.00%

平均配送时长(分) 准时率

2 0

已超时(单) 异常订单(单)

## 饿了么&美团&抖音外卖对接

「三方对接」在后台进行授权，如需出后厨单，需在富掌柜SP后台新增饿了么外卖商品，外卖订单会同步至收银机里出结账单和后厨单。针对有需求的客户可以开通使用，无需频繁切换app；收银机、掌中宝分别可查看第三方外卖订单和报表数据汇总。

首页

营业

品项

数据中心

小程序

外卖团购

会员&营销

供应链

门店抽佣

预订排队

下载中心

设置

增值服务

外卖团购

外卖

饿了么外卖

美团外卖

抖音外卖

餐道聚合配送

自建骑手配送

配送订单管理

真省钱聚合配送

团购

美团点评

抖音团购

外卖账户权益

接单权益

交易信息

外卖团购 / 外卖 / 美团外卖

请输入门店名称

全部权益状态

全部授权状态

查询

重置

序号	门店名称	地址	联系电话	营业状态	是否已授权	接单收银机	操作
1	富掌柜收银美食城	青山区红钢一街蒋家墩社区(红钢一街)	18627888888	营业	否	-	授权
2	富掌柜收银医院餐厅	青山区临江大道868号新奥·依江畔园	18627828282	歇业	否	-	
3	愚公移山的家	鄂城区古城路吴都古肆9-9号铁锅门(古城北路店)	15527524811	营业	否	C9859BC58EBC	授权
4	66测试	洪山区珞狮南路特二号洪山区委旁南湖雅园	18911111111	营业	否	E899E38FEE7F	授权
5	DJ老板的门店	洪山区软件园中路与南湖大道交叉口东南角光谷软件园	15874587856	营业	否	E1781BBA5707	授权
6	吃不饱餐厅	武昌区欢乐大道武汉华侨城	12345678910	营业	否	904AD9A6E1B0	授权
7	小黄豆的店	汉阳区王家湾龙阳大道特6号武汉摩尔城	13077777777	营业	否	0096c2ad	授权
8	仙剑奇侠传棋牌室	江岸区沿江大道188号武汉市人民政府	18911111111	营业	否	-	
9	谭大快烧烤	洪山区东湖高新技术开发区民族大道与汤逊湖北路交汇处中国铁建梧桐苑1期B1栋5-6楼城市便捷酒店(武汉光谷民族大道华师一附中店)	18911111111	营业	否	5DF9FD80994D	授权



# 场景应用-团购核销

## 美团&抖音团购对接

「三方对接」在后台进行授权和配置，配置后，顾客购买商家美团&抖音团购券，到商家门店消费，出示美团&抖音券券码，门店收银端可进行美团团购前置验券核销操作。收银机、掌中宝分别可查看第三方外卖订单和报表数据汇总。

「特色功能」前置验券均可支持，先验券后吃饭或者先吃饭后验券都可以。

首页

营业

品项

数据中心

小程序

外卖团购

会员&营销

供应链

门店抽佣

预订排队

下载中心

设置

增值服务

外卖团购

外卖

饿了么外卖

美团外卖

抖音外卖

餐道聚合配送

自建骑手配送

配送订单管理

真省钱聚合配送

团购

美团点评

抖音团购

外卖账户权益

接单权益

交易信息

外卖团购 / 团购 / 美团点评 / 到店餐饮

美团点评团购券核销说明

提醒 1、请勿授权美团总店账号；2、授权的美团门店仅支持餐饮行业

Q 请输入门店名称

全部权益状态

全部授权状态

查询

重置

址	联系电话	营业状态	是否已授权	第三方门店ID	第三方门店名称	小程序核销券	操作
山区红钢一街蒋家墩社区(钢一街)	18627888888	营业	否	-	-		授权
山区临江大道868号新奥·江畔园	18627828282	歇业	否	-	-		授权
城区古城路吴都古肆9-9号(古城北路店)	15527524811	营业	否	-	-		授权
山区珞狮南路特二号洪山委旁南湖雅园	18911111111	营业	否	112734421	kfptest_zl6_30		授权
山区软件园中路与南湖大交叉口东南角光谷软件园	15874587856	营业	否	-	-		授权
昌区欢乐大道武汉华侨城	12345678910	营业	否	-	-		授权
阳区王家湾龙阳大道特6号汉摩尔城	13077777777	营业	否	-	-		授权
丰区沿江大道188号武汉市民政府	18911111111	营业	否	-	-		授权
山区东湖高新技术开发区族大道与汤逊湖北路交汇中国铁建梧桐苑1期B1栋5-城市便捷酒店(武汉光谷	18911111111	营业	否				授权

# 功能场景-供应链

## 实现品牌供应链闭环全链路管理

富掌柜供应链贯穿品牌门店订货、客户订货、总部采购、供应商发货、仓库作业各个环节，满足订、销、产、配一体化，实现多级订货管理，覆盖连锁门店各类业务场景。

## 面向外部大客户打开销售渠道

「场景说明」适用满足供应链销售多业务线发展需求，即总部供应链业务除了给自己品牌门店供货外，还会存在非品牌门店的合作客户供货。实现体系内外从订、销、产、配等业务流程、数据核算一体化管理需求。



# 场景应用-发票管理

## POS上扫码开票

「场景说明」顾客在POS机消费后，直接扫描开票二维码，即可自助开票。

## 购物小票扫码开票

「场景说明」顾客在门店消费后，直接扫描购物小票上的开票二维码，即可自助开票，即使离店也能开。

## 小程序自助开票

「场景说明」顾客在小程序消费后，直接点击小程序的【开票】按钮自助开票，再也不用担心发票和订单商品对不上。

## 后台手动开票

「场景说明」输入开票信息、金额手动开票，灵活调整，覆盖订单以外的开票场景。

首页

营业

品项

数据中心

小程序

外卖团购

会员&营销

供应链

门店抽佣

预订排队

下载中心

设置

增值服务

设置

商户信息

常用备注

单品/整单备注

退款备注

退菜备注

打折/赠送原因

撤单原因

充值备注

门店管理

门店设置

支付设置

打印设置

发票管理

帐号管理

帐号

角色

终端管理

餐厅

后厨

供应链

连锁管理

设置 / 门店管理 / 新增发票模板

进件注册

\* 开票主体名称

发票显示的商户名称

\* 商户简称

最多输入7个汉字

\* 商户税号

渠道

诺诺渠道

是否数电发票商户

富掌柜云票渠道

\* 所在区域

诺诺渠道

\* 销售方信息-地址

\* 销售方信息-电话

\* 销售方信息-开户

银行及账号

提交

取消

# 04

## 后台管理



# 后台管理-会员系统

完善的会员体系  
拉新，促活，留存, 全方位营销闭环

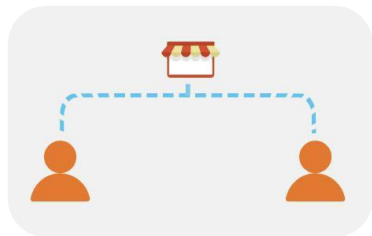

## 推广员裂变

门店会员可邀请新人，成为推广人，享受门店推广分佣，让老会员主动拉新，实现会员快速裂变。

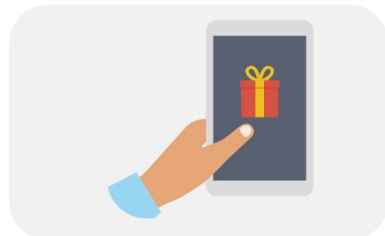

## 多积分鼓励消费

多种积分设置，开卡、定时营销、消费均可累计积分，进行商品换购或直接抵用金额。

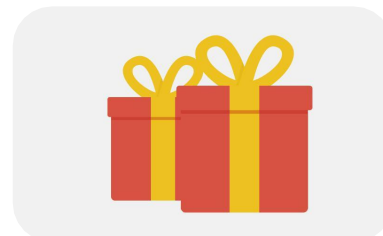

## 专属会员日活动

打造店铺专属活动，每个月定期积分奖励会员消费，搭配积分兑换或者抵扣，提升会员粘性。

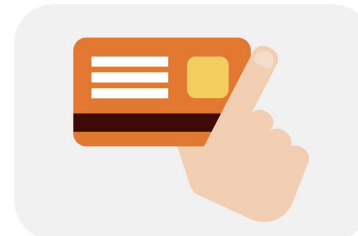

## 多种会员等级制度

自定义创建不同等级及优惠折扣，精细化升级规则。

# 后台管理-会员充值

轻松做到在对的时间给对的人推送对的充值活动，促进会员活跃，提升门店业绩

## 支付页动态充值



## 收银机充值规则

充值赠送余额：充XX送YY

充值送优惠券：充XX送优惠券 充值送次卡：充XX送次卡

## 线上充值规则/储值套餐

小程序/公众号在线储值规则：

按比例/固定金额，充值可送优惠券或次卡

小程序/码牌/快速买单二维码支付页充值规则：

按固定金额/动态规则/充值N倍免当单

动态收银数据多方位触达客户，结合优惠券、积分、会员日、定期送、促销活动、次卡、支付有礼、短信营销等；打通线上线下全渠道数据，助力商家运营人员整合用户数据，精准锁客，触达适配营销，提高活动转化。



- 整单活动
- 商品促销
- 充卡买单
- 动态储值
- 微信卡包
- .....





# 后台管理-短信营销

会员&营销 / 营销活动 / 短信营销 / 短信充值

1.若门店帐号开通了短信模版，门店交易的相关短信以门店短信模版开关为准！  
2.若短信条数设置扣除总店，当总店无短信条数时，门店交易的相关短信会扣除门店的短信条数！

短信条数设置

扣除类型 扣除总店 ☐ 扣除门店 ☒

短信充值

当前短信余额 0 条

选择充值门店 总店

选择购买套餐

1元10条短信	20元200条短信	100元1200条短信	300元4000条短信
500元8000条短信	1000元17000条短信	2000元36000条短信	5000元90000条短信
10000元200000条短信			

确定充值

短信营销，会员短信模板可自定义选择；  
支持自定义给会员发送短信，主动营销。  
多方位触达用户。

会员&营销 / 营销活动 / 短信营销 / 短信营销

每条短信内容（包括但不限于标点符号、英文字符、汉字等）长度为70个字符（包含已备案的短信签名【富掌柜收】），如发送短信内容超出70个字符，将以每67字符（包括但不限于标点符号、英文字符、汉字等）为一条短信进行计费。单条短信字符数最大值为350个字符。

请选择生日起始时间 请选择生日结束时间 自注册时间 昵称/手机号/姓名/... 全部门店 全部会员等级 会员发展门店维度

全部会员 全部用户 查询 重置

<input type="checkbox"/>	图像	昵称	姓名	生日	手机号	实体卡号	会员等级	会员发展门店
<input type="checkbox"/>		112121	112121	-	101****1111	-	至尊等级	总部
<input type="checkbox"/>		111	111	2023-05-08	122****2222	-	普大卡	总部
<input type="checkbox"/>		Besos	-	-	130****1511	-	至尊等级	总部
<input type="checkbox"/>		小黄豆	小黄豆	-	130****7777	-	普大卡	总部
<input type="checkbox"/>		-	-	-	132****4362	-	至尊等级	总部
<input type="checkbox"/>		-	-	-	132****0161	-	至尊等级	总部
<input type="checkbox"/>		-	-	-	132****8255	-	至尊等级	总部
<input type="checkbox"/>		半仙的情	-	-	132****9897	-	至尊等级	总部
<input type="checkbox"/>		-	-	-	132****9131	-	至尊等级	总部
<input type="checkbox"/>		达达	达达	2023-11-06	133****2312	-	普大卡	总部

短信营销

短信充值

短信模板

短信营销

短信记录

# 后台管理-数据中心

登录SP商户管理平台，进入首页即可今日概况经营状态；

进入数据中心，可分别查询不同维度的实时报表【收款报表/营业报表/优惠报表/商品报表/财务报表/会员营销报表/供应链报表】；

不同维度报表细分多种表单，共计115张报表，满足不同商户需求。

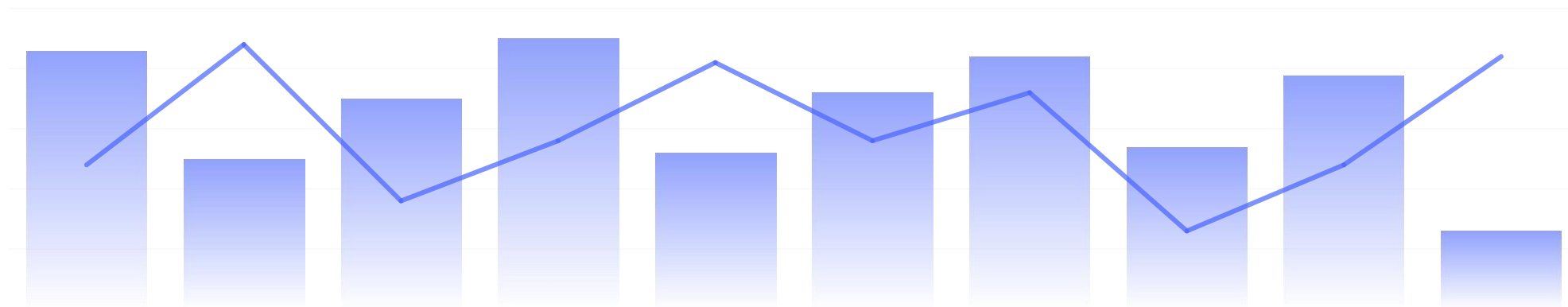

## 经营赋能：门店经营状态实时展示，数据指导经营决策

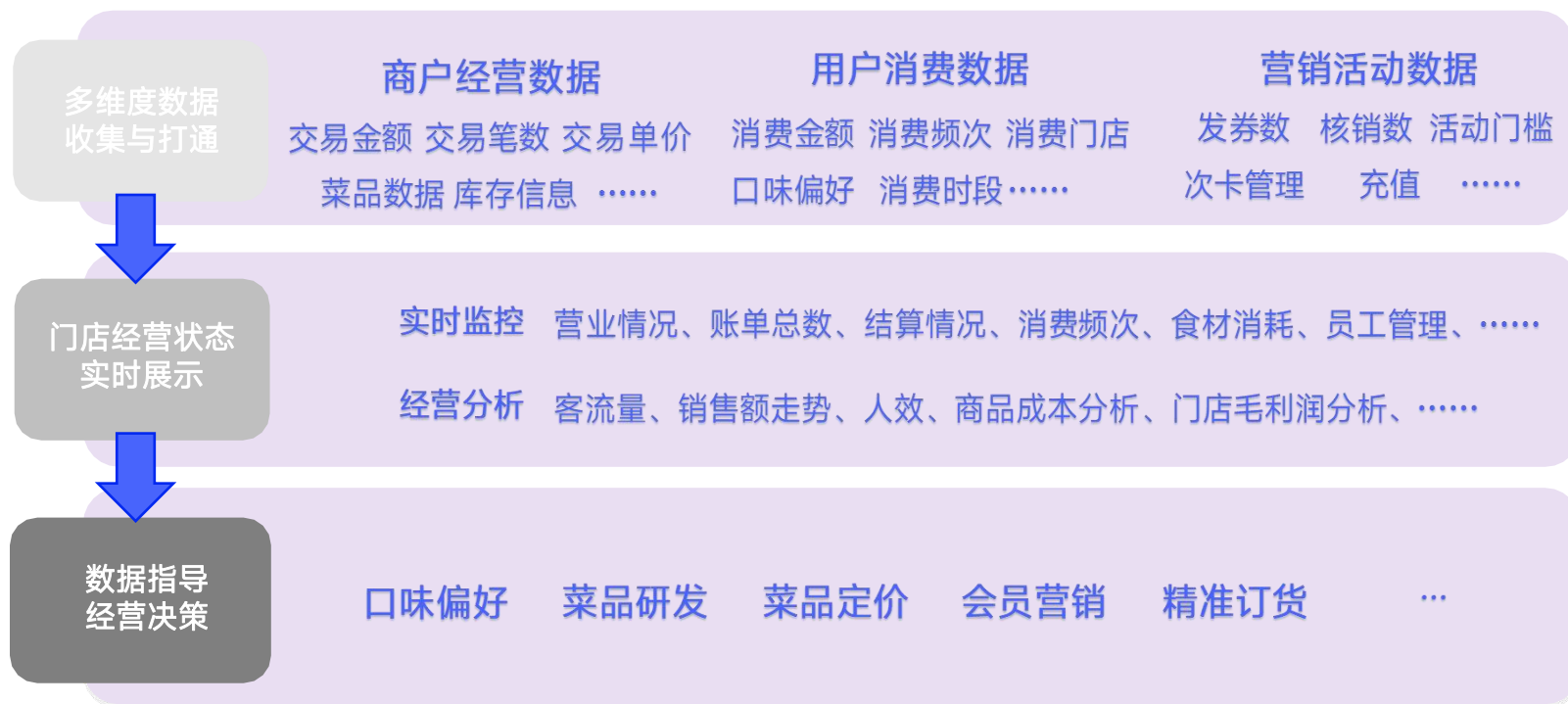

富掌柜收银后台汇集了门店的经营、用户消费以及营销活动等全方位数据，门店管理者可以随时随地清晰地看到门店的客流量经营情况。

通过消费者的行为和偏好进行分析，同时还能为菜品的研发、定价等一系列经营决策进行指导。

「实时输出」针对连锁快餐门店，实时查看多门店数据概览，根据不同维度一眼全览，门店热力图、渠道销售统计、单品销量排序、支付方式分步；通过门店经营状态实时展示，数据指导经营决策。

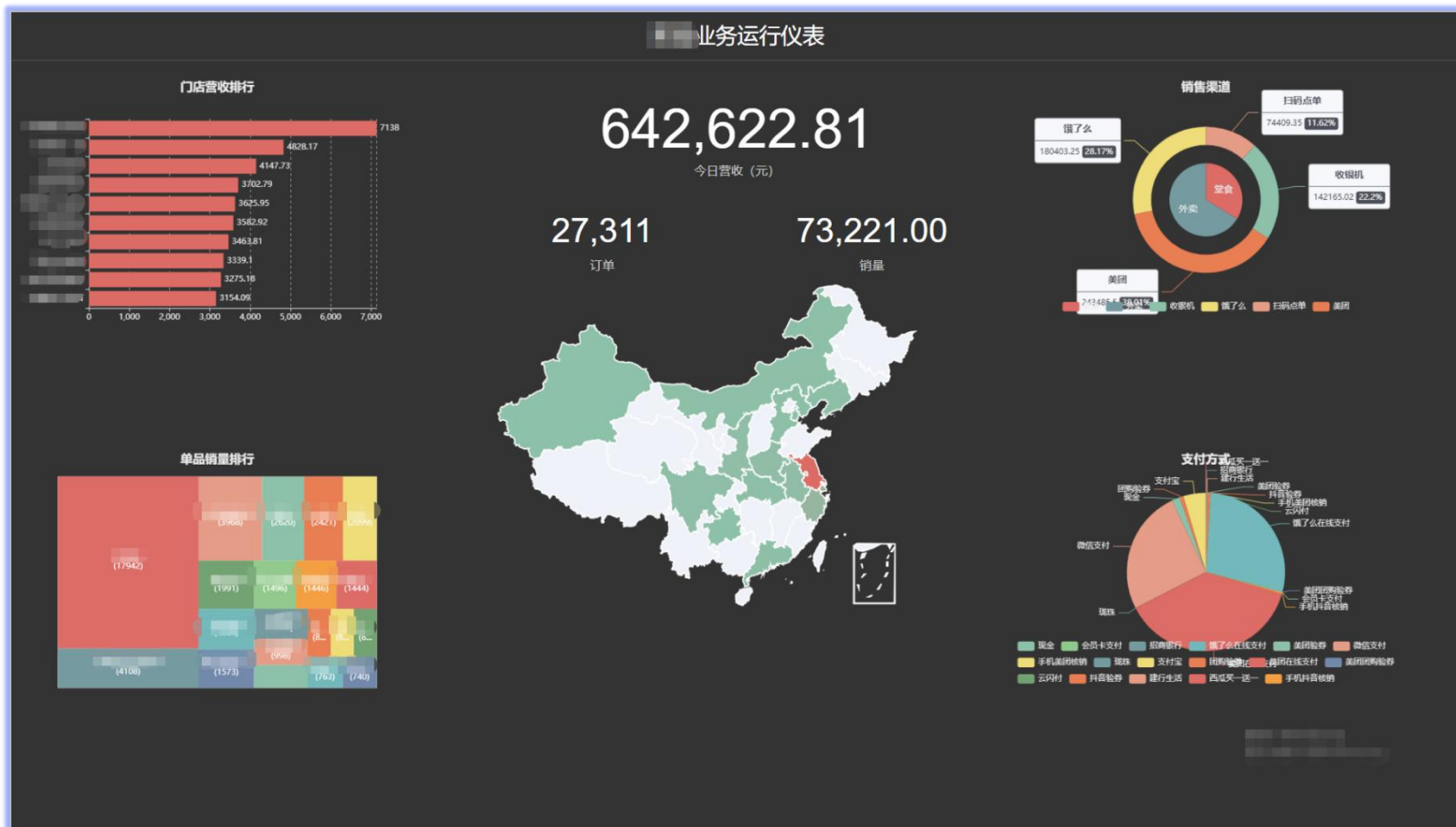

门店热力图  
销售渠道统计  
单品销量排行  
支付方式分布



## 分账

抽佣

支持可分账至多账户【多账户按比例分账】  
例如， 商户需求是门店交易额的10%给总部， 5%给其他运营方， 85%给门店自己。

首页

营业

品项

数据中心

小程序

外卖团购

会员&营销

供应链

门店抽佣

门店抽佣

收款列表

收款设置

门店分账收款明细

门店分账收款汇总

门店抽佣 / 收款列表

输入门店名称

查询

重置

门店名称

类型

操作

新增门店收款

选择门店

所有门店

收款方式

分账

确定

取消

支持绑定品牌使用人银行账户进行扣款，支持从营业结算款中分账给总部

支持日、周、定时扣款

支持按营业额比例、固定金额收款

新增收款规则

\* 规则名称

请输入规则名称

\* 收款方式

分账

\* 活动门店

请选择门店

\* 收款间隔

每天

每周

\* 收款模式

自定义金额收款

按比例收款

\* 收款比例

\* 收款类型

总实收金额 (所有订单优惠后的商家总实收)

总实收金额 (所有订单优惠后的商家总实收)

总原单金额 (所有订单优惠前的商家总实收)

支付交易金额 (仅扫码支付)

第三方外卖金额 (仅美团、饿了么、抖音外卖订单的总实收)

堂食金额 (收银机和小程序堂食订单的总原单, 不含外卖订单)

部分商品销售实收金额 (已配商品的商家总实收)

会员等级购买金额 (含所有支付方式)

活动有效期

主键: 收款金额

确定

取消

# 品牌案例

富掌柜



# THANK YOU

