



明献康乐

明献康乐  
您的足浴管理好帮手

# 明献康乐 SaaS沐足软件

## 懂管理会营销

颠覆传统收银，实现自动营销  
为沐足门店提供专业的一站式解决方案

2025/04

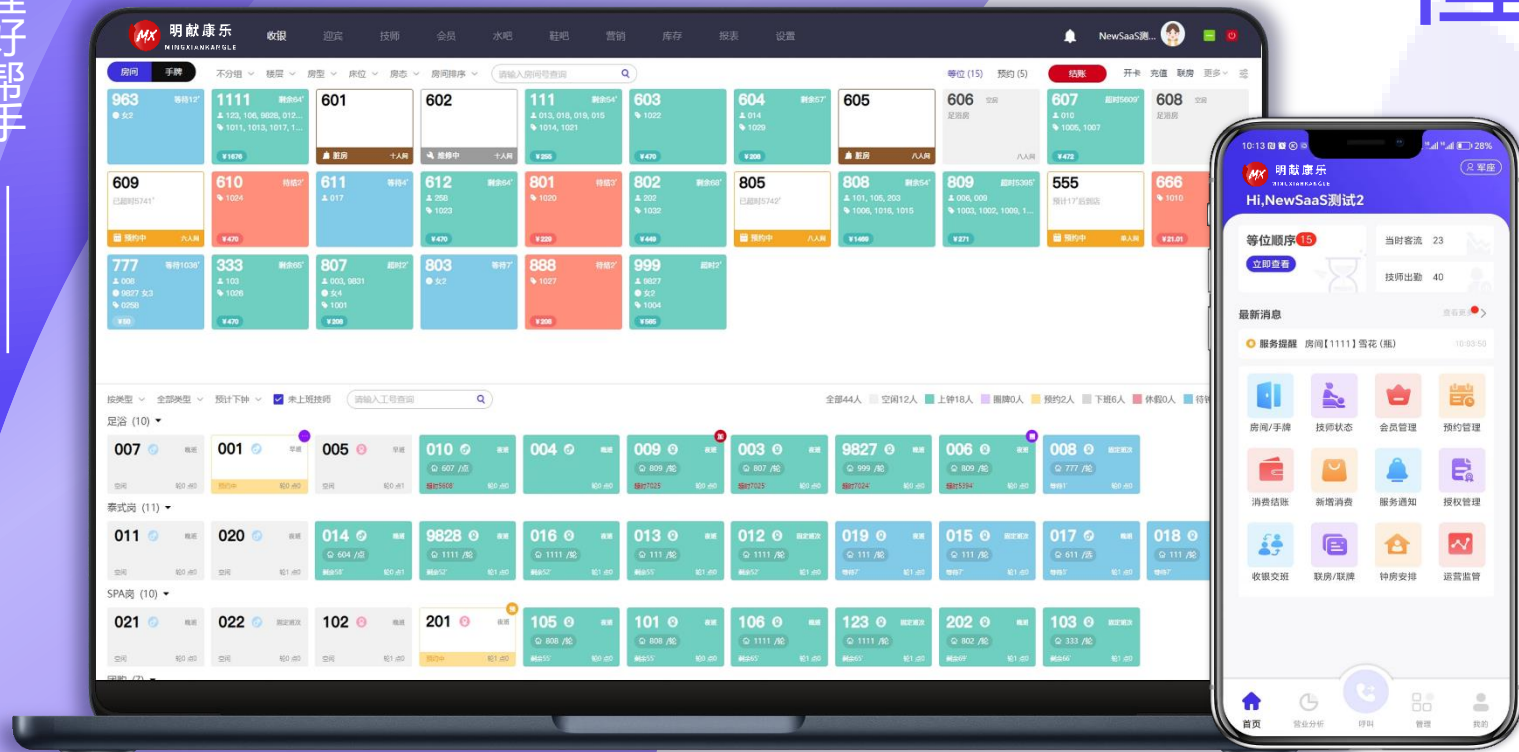

富友支付  
Fuiou Pay

## ● 品牌定位:

颠覆传统收银 实现自动营销

## ● 核心优势:

“客·店一体化”数字化解决方案



## ● 公司价值观:

成人达己·客户第一

## ● 研发理念:

做沐足行业内最好的产品



关注了解更多

研发团队专注于研发足浴、洗浴行业SaaS产品。致力于为门店优化管理流程，提高工作效率；提供更丰富、合理的监管工具，让老板更放心；创造更多顾客参与的场景化服务，顾客进店即成为会员，做好门店私域流量管理。做一款“懂管理、会营销”适合当下门店运营的行业软件。

多年来，团队一直探索前沿技术、摸索新的管理模式，将先进技术与优秀的管理模式完美融合，不断优化产品和提升服务。最大程度上想门店之所想，解门店之所难，为门店提供专业的一站式解决方案。

未来，团队将秉承“成人达己·客户第一”理念，服务好每一个合作伙伴和客户。

**18** /家

省市沐足协会推荐

**36** /项

管理创新科技

**3000+**

全国合作伙伴

**30000+**

用户坚定选择



富友支付  
Fuio Pay

# 做沐足行业的优秀产品

每天多做10个钟

## 门店管理

收银管理  
预约预定  
前厅接待  
会员管理  
智能排钟  
鞋吧/水吧  
库存管理  
数据报表  
连锁管理

## 智能硬件

AI钟宝5寸  
AI钟宝7寸  
一键呼叫器  
智能门牌  
智能客控  
柜锁/闸机  
云监控  
安卓盒子

## 自动营销

员工码	顾客码
分销管理	散客管理
员工收益	会员管理
评价体系	分销体系
成长体系	权益管理
	扫码下单
	自助结账
	拼团/内购
	积分体系

## 合作成功

美团运营指导  
抖音运营指导  
私域流量  
经营宝典资料  
资源互换  
服务礼仪培训  
运营实战培训



# 为什么选择明献康乐

帮助门店运营好散客与会员，建立自有私域流量，摆脱被平台套牢

## 懂管理，易操作

软件本身只是工具，好的管理理念才是灵魂，随着行业本身的变化，产品持续优化技术推动行业变革。傻瓜式操作，简化操作流程。



## 会营销

消费即会员；公域流量转私域；打破传统纯会员储值模式；  
员工+顾客分销体系。

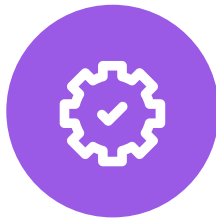

## 行业唯一

精准核算会员赠送比；自动跨店精确结算；美团+抖音自助核销。



## 优服务

- 配备专属服务渠道
- 服务是最好的产品
- 口碑是最好的营销



富友支付  
Fuiou Pay



# 01

## 明献康乐特色功能

“明献康乐”品牌一系列创新产品蓄势待发！



富友支付  
Fuiou Pay

# 收银管理

房间状态

手牌状态

技师状态

预约预定

会员管理

等位管理

交接班

消费结账

美团核销

抖音核销

账单查询

## 多样化组合结账

对接随行付、富友、收钱吧；会员卡组合结账

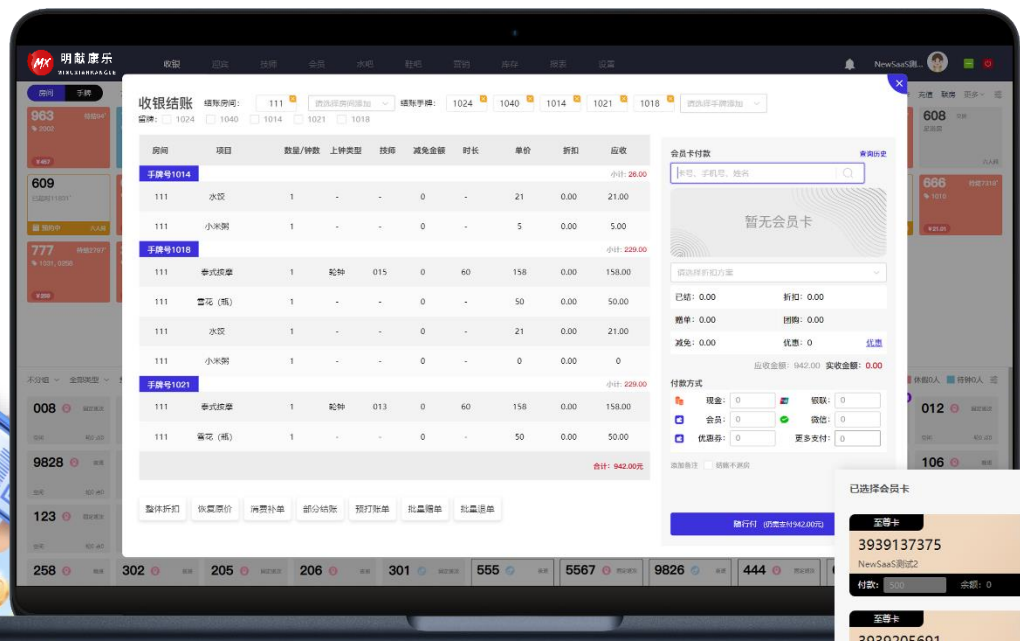

## 顾客自助扫码下单、呼叫、结账

扫码进小程序顾客自助操作，提升客户体验，留存客户信息



# 收银管理

房间状态

手牌状态

技师状态

预约预定

会员管理

等位管理

交接班

消费结账

美团核销

抖音核销

账单查询

## 验证码结账，优惠折扣远程授权

防止会员卡套现，远程授权，杜绝收银漏洞

### 会员卡消费验证

多卡付款手机号一致可用同一个验证码

至尊卡

22:3939137375  
NewSaaS测试2  
消费: 466.16 余额: 500

验证码 / 密码

请输入验证码

发送验证码

查看

取消

确定

消费项目: 泰式按摩 ¥158

已选团购方式



美团标准60  
¥108

请输入核销号码

## 美团、抖音核销

对接美团、抖音平台团购核销，提高收银效率

### 收银结账

选择团购券

美团标准60 ¥108

美团足浴 ¥158

美团标准60 ¥108

美团足浴 ¥158

美团标准60 ¥108

美团足浴 ¥158



富友支付  
Fuiou Pay

# 迎宾接待

〔 房间状态 〕〔 手牌状态 〕〔 技师状态 〕〔 预约预定 〕〔 派工 下单 〕〔 联房 联牌 〕〔 等位管理 〕



## 迎宾机、手机App、AI 钟宝接待

支持不同终端灵活接待，大大提升工作效率，门店可根据实际情况组合使用

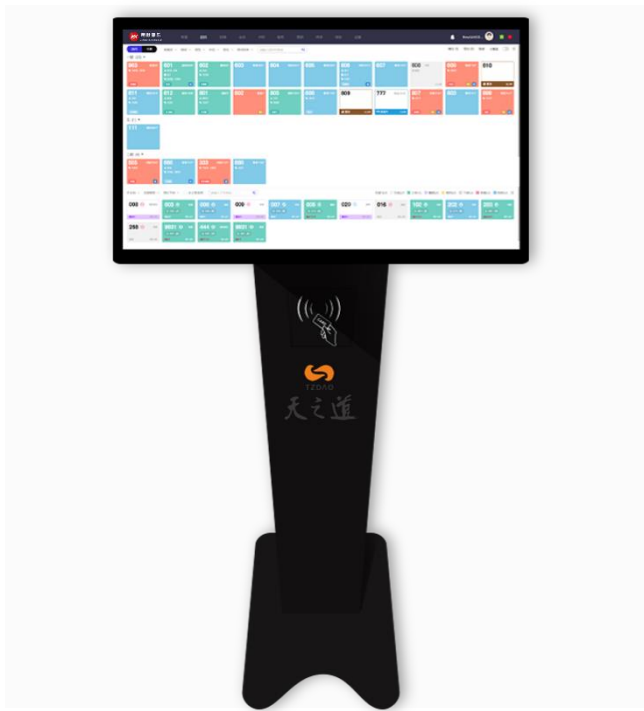

迎宾机接待

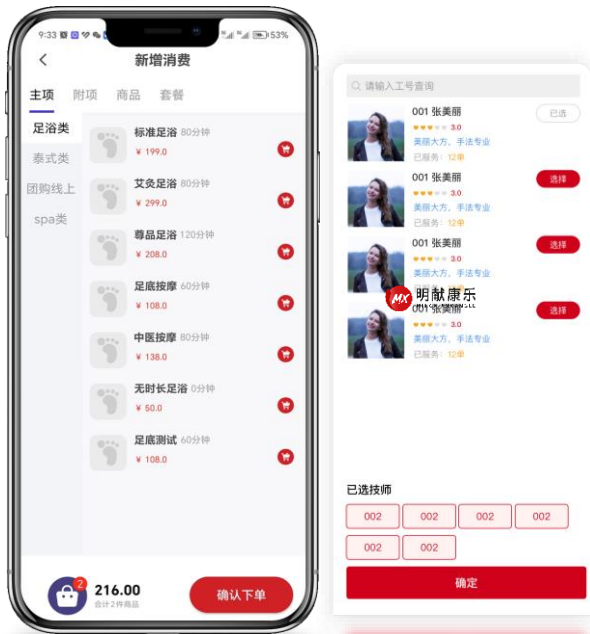

手机APP接待



AI 钟宝接待



# 预约预定

〔线上预约〕〔场内预约〕〔预约看板〕〔预约入客〕〔取消预约〕



## 小程序线上顾客自助预约、预约看板管理

预约房间、技师，订房提成核算，房间和技师合理控制，高效利用



# 会员管理

〔 会员台账 〕〔 连锁会员 〕〔 储值卡 〕〔 权益卡 〕〔 计次卡 〕〔 优惠券 〕〔 时段卡 〕〔 会员日 〕〔 会员分析 〕



## 多种卡类型针对不同的营销策略，玩转会员体系，行业独家精准跨店结算

精准计算会员实充、赠送比例，实现跨店精准结算，灵活的参数设置，全面的数据分析，针对性营销

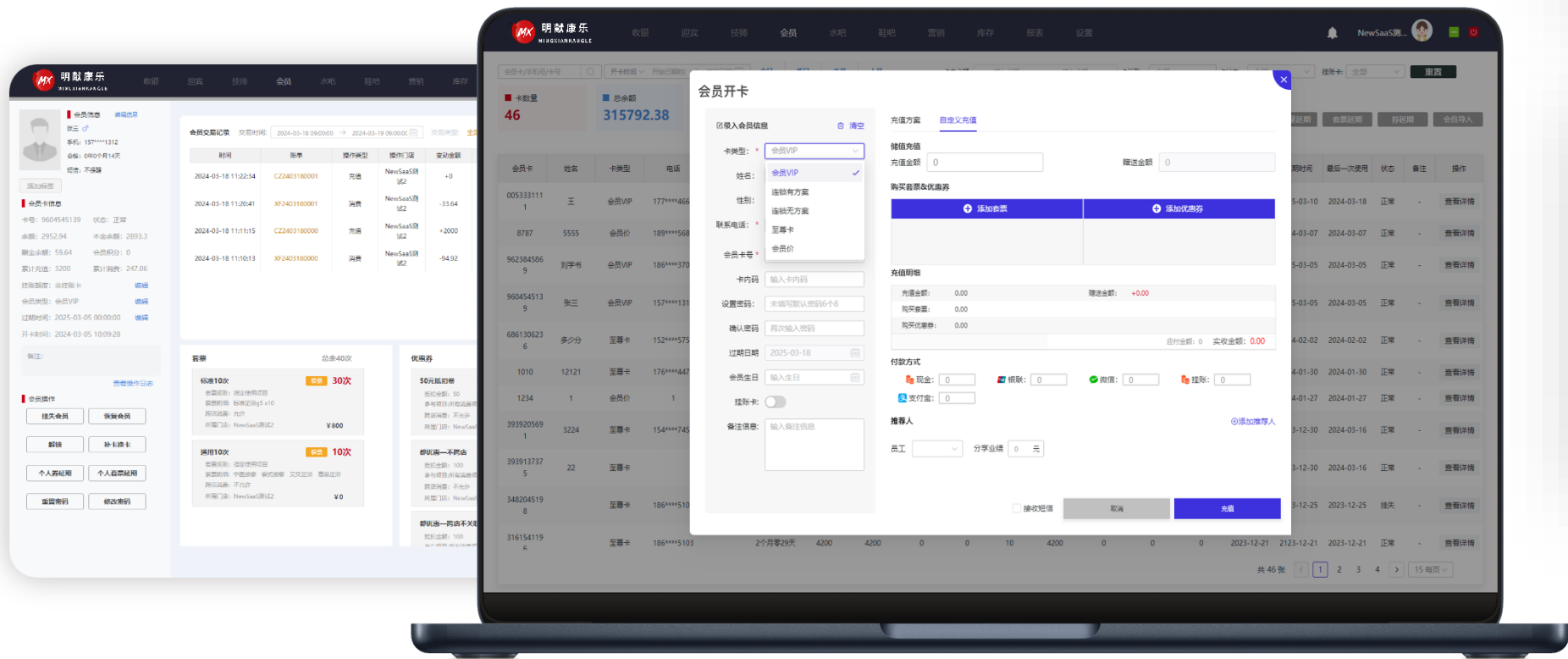

### 会员卡类型修改

原卡类型： 会员VIP

新卡类型： 请选择

### 会员资料修改

会员姓名： 张三 性别： 男

手机号码： 15784521312 修改绑定手机

生日： 请选择时间

备注：

短信提醒： ☐

保存



富友支付  
Fuiou Pay

# 智能排钟

〔班次管理〕〔自动换班〕〔一人多岗〕〔兼职倒排〕〔加班时段〕〔值班管理〕〔二次重排〕〔大轮排〕〔定位排〕



## 主项技师、附项技师独立排位体系，可设置不同的排钟方式

灵活配置参数支持多样化的排钟规则自动适配，全国岗位大量门店验证规则完整性，100%准确性，让技师做的安心

钟房顺序 (38) ▾

<b>007</b> 早班 801 /点 等待1' 轮0 点1	<b>001</b> 晚班 预约中 轮0 点0	<b>005</b> 晚班 801 /点 等待1' 轮0 点1	<b>010</b> 夜班 空闲 轮0 点0	<b>004</b> 早班 空闲 轮0 点0	<b>009</b> 夜班 空闲 轮0 点0
<b>016</b> 夜班 空闲 轮0 点0	<b>013</b> 夜班 808 /点 超时2461' 轮0 点0	<b>020</b> 夜班 空闲 轮0 点0	<b>017</b> 早班 801 /点 等待1' 轮0 点1	<b>011</b> 早班 801 /点 等待1' 轮0 点1	<b>014</b> 早班 空闲 轮0 点0

轮排模式:

- ☐ 大轮排 注: 按坐标小到大轮钟, 技师坐标值少的优先轮钟, 技师每轮一次 (不管轮次大小) 坐标值大于当前所有技师坐标值 (尾排)。
- ☒ 定位排 注: 按轮次小到大轮钟, 技师轮次少的优先轮钟, 每轮一次加一轮, 轮次相等时, 按坐标小到大轮钟, 坐标每天按照系统设置规则生成初始坐标, 在不调整排位的情况下, 坐标值不变。

点钟动牌: ☒

加钟动牌: ☒

Call钟动牌: ☐

兼职动牌: ☒ 兼职倒排 ☐

动牌场景: ☒ 派工时动牌 ☐ 上钟时动牌 ☐ 下钟时动牌

技师有等位和点钟是否允许加钟: ☒

允许技师在报钟器&APP加钟: ☒

点钟影响初始排位: ☒

虚轮影响初始排位: ☐



请1012号技师到888  
房间进行“精品足  
浴按摩”服务

技师房语音播报



富友支付  
Fuiou Pay

# 吧台服务

〔 语音提醒 〕〔 自助打印 〕〔 多出品 〕〔 分楼层 〕〔 服务送达 〕〔 保洁清房 〕〔 服务效率 〕



## 支持分楼层、多出品部、服务效率统计

服务闭环管理（服务请求——出品准备——服务送达）提升服务品质

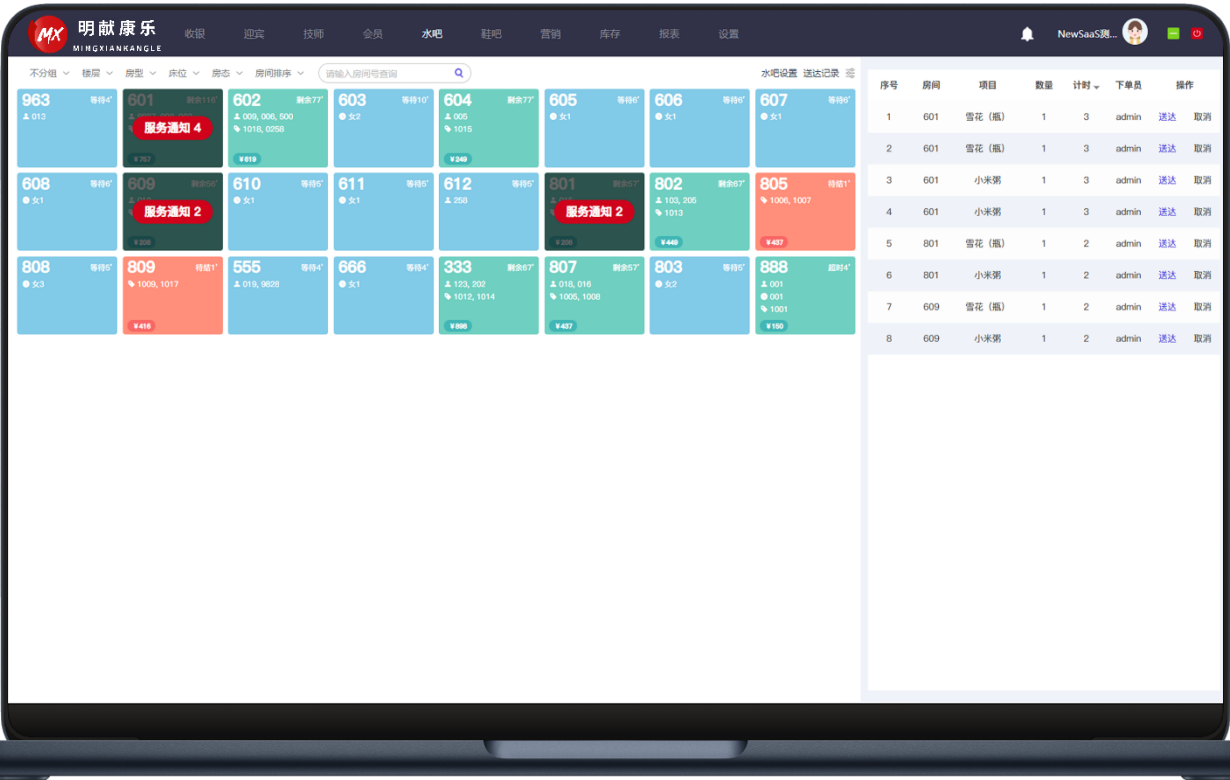

### 确认已配送

工号: admin

<input type="checkbox"/>	序号	房间	项目	数量	计时	下单员	操作
<input type="checkbox"/>	1	601	雪花 (瓶)	1	3	admin	送达 取消
<input type="checkbox"/>	2	601	雪花 (瓶)	1	3	admin	送达 取消
<input type="checkbox"/>	3	601	小米粥	1	3	admin	送达 取消
<input type="checkbox"/>	4	601	小米粥	1	3	admin	送达 取消

### 送达记录

送达人: 选择工号 房间: 请选择... 项目: 请选择 状态: 请选择 2024-03-27 09:00:00 → 2024-03-28 09:00:00 查询

房间	项目	数量	下单时间	送达/取消时间	及时率	状态	下单员	送达/取消人
809	雪花 (瓶)	1	03/27 16:36	03/27 16:36	1分	送达	军座	军座
-	小米粥	1	03/27 16:36	03/27 16:36	1分	送达	-	军座
602	雪花 (瓶)	1	03/27 16:35	03/27 16:37	2分	送达	军座	军座
-	小米粥	1	03/27 16:35	03/27 16:37	2分	送达	-	军座
604	雪花 (瓶)	1	03/27 16:35	03/27 16:37	2分	送达	军座	军座
-	小米粥	1	03/27 16:35	03/27 16:37	2分	送达	-	军座
-	小米粥	1	03/27 16:35	-	-	准备中	-	-
812	雪花 (瓶)	1	03/27 16:35	-	-	准备中	军座	-
333	雪花 (瓶)	1	03/27 16:35	03/27 16:36	1分	送达	军座	军座
-	小米粥	1	03/27 16:35	03/27 16:36	1分	送达	-	军座

# 库存管理

[ 商品设置 ] [ 库存台账 ] [ 入库 ] [ 出库 ] [ 盘点 ] [ 成本管控 ] [ 库存预警 ]



## 库存与账单关联，自动扣减

下端库存预警，月度库存盘点，入库、出库明细查询，账单结账 反结自动关联变化

### 仓库设置

序号	仓库名	操作
1	仓库1	
2	a	

+新增选项

### 添加商品设置

商品编号 *	排序
<input type="text" value="请输入商品编号"/>	<input type="text" value="0"/>
请输入商品编号	
商品名称 *	商品类型 * <a href="#">管理商品类型</a>
<input type="text" value="请输入商品名称"/>	<input type="text" value="请选择商品类型"/>
计量单位 *	成本单价 *
<input type="text" value="请输入计量单位"/>	<input type="text" value="0"/>
销售单价 *	预警数量 *
<input type="text" value="0"/>	<input type="text" value="0"/>
关联商品	备注
<input type="text" value="请选择关联商品"/>	<input type="text" value="请输入备注"/>

取消

保存并继续

保存

序号	商品编号	商品名称	类别	库存量	预警数量
1	1111	啤酒	酒水	700.5	20
2	aaa	aaa	酒水	180	0



富友支付  
Fuiou Pay

# 营销管理

〔 短信营销 〕〔 多场景 〕〔 留存用户 〕〔 小程序 〕〔 小额高频 〕〔 自动营销 〕〔 电子会员 〕



## 为顾客提供更多的参与场景，留存顾客信息，搭建门店私域流量

“留下来、用起来”，只有通过小程序将顾客信息留存下来，才有机会对顾客进行针对性的营销

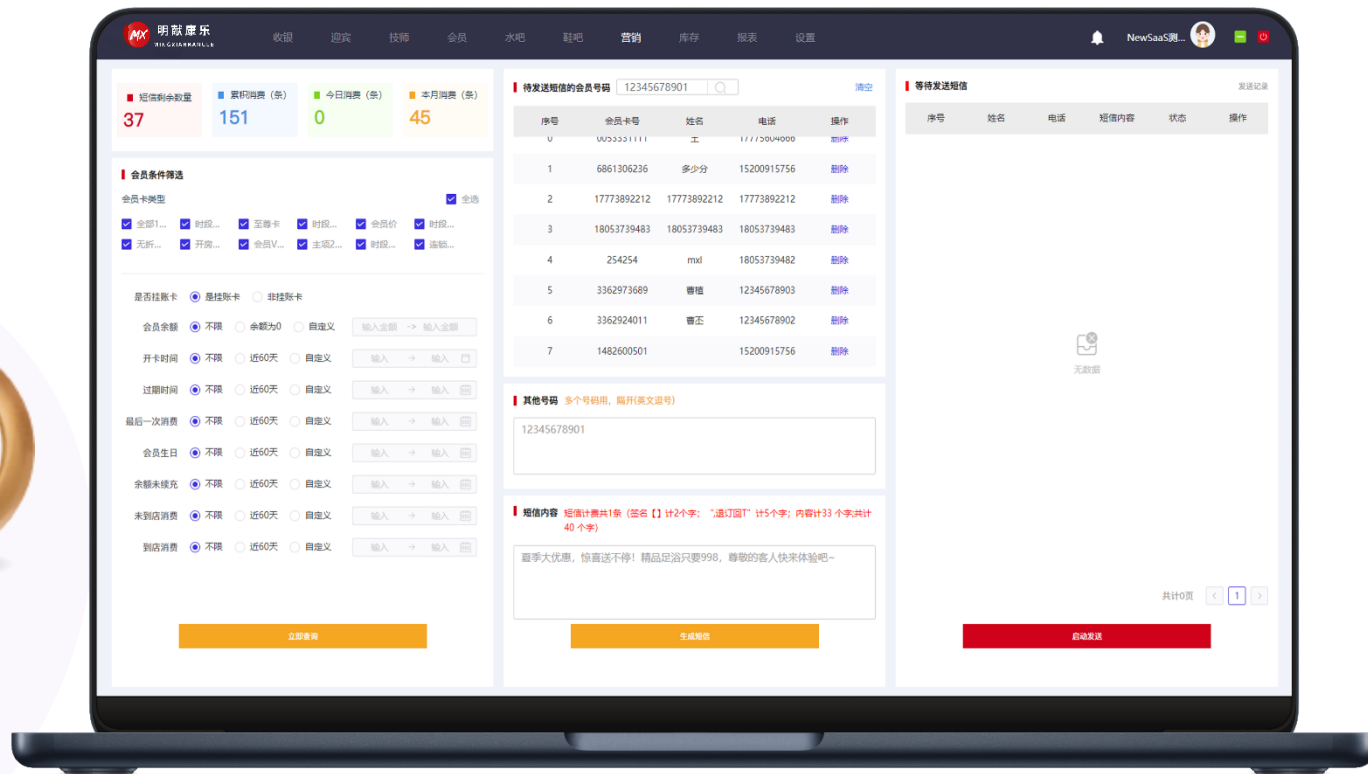

# 数据报表

- 营业概览

营业报表

营业查询

技师上钟

楼面报表

工资提成

会员分析

跨店结算
- 营业分析

运营监管



- 营业概览
- 营业报表
- 营业报表
- 营业额汇总表
- 营业点数汇总表
- 营业项目汇总表
- 上点类型分析表
- 移动支付对账单
- 营业查询
- 技师上钟
- 楼面报表
- 工资提成
- 会员分析
- 运营监管

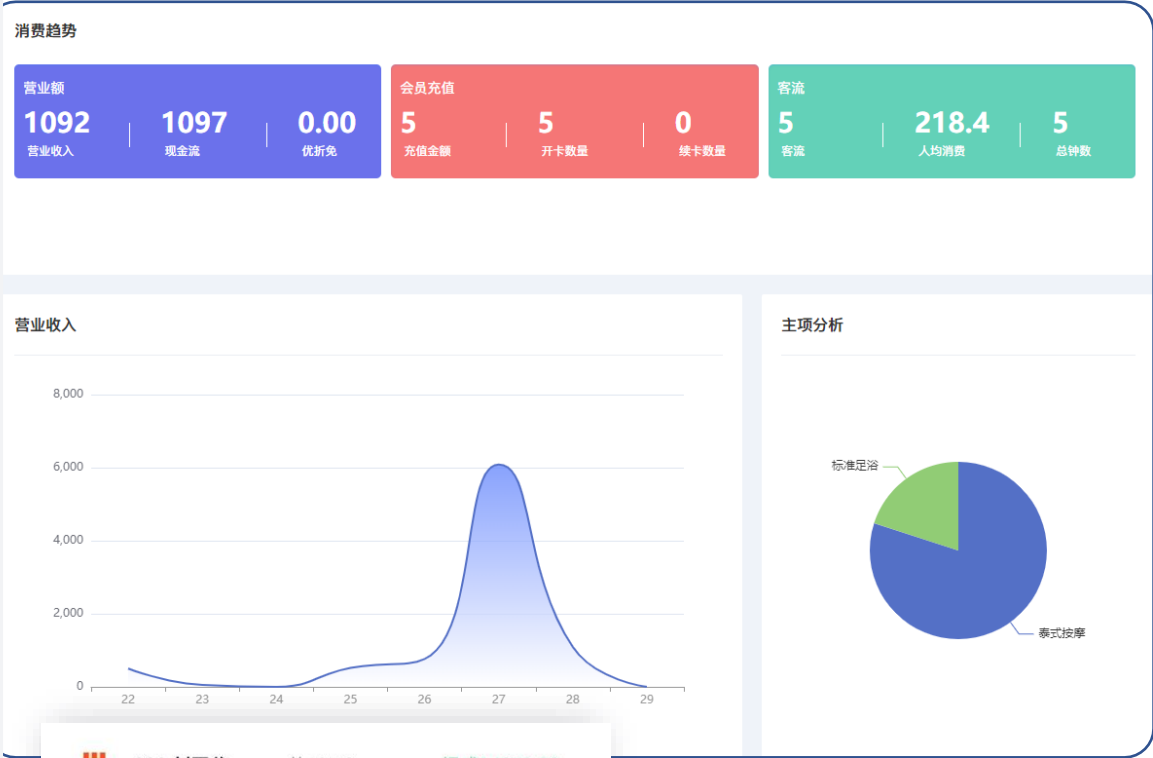

032 刘因翁	总135.0	提成14950.00
轮64.0 / 点16.0 / 加55.0 / C0.0 / M0.0		
777 郭依露	总79.0	提成14746.00
轮50.0 / 点10.0 / 加19.0 / C0.0 / M0.0		
066 王紫萱	总72.0	提成14041.00
轮38.0 / 点15.0 / 加19.0 / C0.0 / M0.0		

# 系统设置

〔系统设置〕〔员工设置〕〔基础设置〕〔提成设置〕〔结账折扣〕〔会员卡券〕〔团购设置〕〔套餐套票〕  
〔员工排班〕〔优惠券〕

系统设置

参数设置

排位设置

用户角色

门店数据

报钟器管理

云监控管理

员工设置

楼面管理

技师管理

班次设置

技师排班

基础设置

提成设置

结账折扣

会员卡券

团购管理

早班

同

固定班次

对调

夜班 (17)

003 足浴003  
足浴

006 足浴006  
足浴

009 足浴009  
足浴

010 足浴010  
足浴

013 泰式013  
泰式

016 泰式016  
泰式

019 泰式019  
泰式

020 泰式020  
泰式

101 SPA101  
SP

01 SPA201

206 团购206  
团购

555 附项555  
附项

600 附项600  
附项

9826 附项9826  
附项

9828 泰式尚  
9828  
泰式

9830 团购9830  
团购

012 泰式012  
泰式

015 泰式015  
泰式

018 泰式018  
泰式

302 团购302  
团购

022 SPA022男  
SP

103 SPA103  
SP

123 SAP123  
SP

205 团购205  
团购

附项444

500 附项500  
附项

5567 附项5567  
附项

足浴007

011 泰式011  
泰式

014 泰式014  
泰式

017 泰式017  
泰式

021 SPA021  
SP

102 SPA102  
SP

106 SPA106  
SP

202 SPA202  
SP

团购258

9827 足浴技师  
9827  
足浴

结账设置

会员折扣方式: ☐ 整单 ☒ 单笔项目

小数点处理方式: ☐ 保留2位小数 ☐ 四舍五入 ☒ 逢小数点进1

结账后房间置休息房: ☐ 注:房间所有项目落钟且结账才会置休息

消费反结账信提醒客人: ☐

允许反结 99 天 以内的账单

消费单反结账后重新结账时间: ☒ 原账单结账时间 ☐ 当前结账时间



富友支付  
Fuiou Pay

# 智能设备



明献康乐智能设施设备，让服务闭环。给客人带来科技的直观感受，完美体验！

# 明献康乐全国部分案例

30000+ 沐足门店的选择



明献康乐



## 售后服务 ▶▶▶▶▶



服务才是最好的产品，口碑是最好的营销

### 渠道一对一专属服务

每个用户都享有专属售后通道



### 在线远程

**15**小时 在线快速解决大部分问题



### 上门服务

上门实施和培训，售后更有保障



### 自助学习

有在线帮助文档和视频提供，方便用户随时随地学习



富友支付  
Fuiou Pay

在您身边 ▶▶▶▶▶

# 感谢您的聆听！



富掌柜 上海明献信息科技



关注抖音号/视频号，了解更多产品及案例介绍。

上海富友支付服务股份有限公司 上海明献信息科技有限公司

联系地址：上海市浦东新区金藏路351号富友科技园6号楼3楼

公司官网：[www.mxipos.com](http://www.mxipos.com)

客服热线：95138